

NUOVO BANDO MACCHINARI INNOVATIVI
DM 30/10/2019

Guida alla compilazione della modulistica editabile (Pdf Moduli)

Allegato 3 – Piano di investimento
Allegato 4 – Dichiarazione dati contabili
Allegato 5 – Dichiarazione co-proponente

1. PREMESSA

I “pdf moduli” allegato 3 – Piano di investimento, allegato 4 – Dichiarazione dati contabili e allegato 5 – Dichiarazione co-proponente devono essere compilati in ogni parte nel formato elettronico e sottoscritti mediante firma digitale, utilizzando esclusivamente la modulistica editabile resa disponibile sul sito del Ministero dello sviluppo economico dedicato alla misura Macchinari Innovativi (link <https://www.mise.gov.it/index.php/it/incentivi/impresa/macchinari-innovativi>).

A tal fine il soggetto proponente dovrà:

1. accedere alla predetta sezione del nuovo bando Macchinari Innovativi del sito internet del Ministero dello sviluppo economico;
2. effettuare il download dell'allegato 3, dell'allegato 4 e dell'allegato 5, salvando copia dei file sul proprio PC (ai fini del salvataggio dei dati inseriti non è infatti possibile compilare il modulo nel browser);
3. aprire i documenti con Adobe Acrobat Reader DC (per la corretta compilazione degli allegati si consiglia di scaricare gratuitamente l'ultima versione di Acrobat Reader di Adobe al seguente link: <http://get.adobe.com/it/reader/>);
4. compilare i campi presenti nelle varie sezioni degli allegati (è possibile salvare di volta in volta le informazioni inserite);



5. terminata la compilazione del modulo, utilizzare il pulsante “**Controllo Campi**” disponibile nell’ultima pagina del documento;
6. concludere la compilazione cliccando sul pulsante “**Valida e chiudi**” che comparirà solo una volta effettuata l’operazione di verifica (punto 5) con esito positivo, consentendo di finalizzare la procedura e passare quindi alla firma e all’invio del documento;

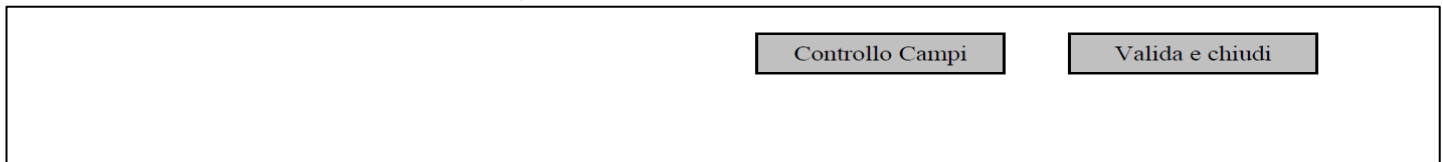

7. firmare digitalmente gli allegati in formato “p7m” (firma esterna). Per apporre la firma digitale è necessario dotarsi di un kit software/hardware che fornisce all’utente i certificati riconosciuti ufficialmente dagli enti certificatori per convalidare i propri file. I file firmati digitalmente assumono l’estensione .p7m, che si aggiunge a quella originale del documento; si raccomanda di **non rinominare il file dopo aver inserito la firma digitale**. Si evidenzia inoltre che **l’allegato n. 4 deve presentare una doppia firma, per cui il file deve assumere l’estensione: “pdf.p7m.p7m”**.
8. procedere al caricamento degli allegati seguendo le indicazioni della procedura informatica disponibile per la presentazione della domanda a valere sulla misura nuovo bando Macchinari Innovativi.

N.B.: Per i PDF moduli si evidenzia che il documento non potrà essere stampato in quanto la funzione “stampa” è disabilitata.

2. MODALITÀ DI PRESENTAZIONE DEL PDF MODULI ALLEGATO 3 – PIANO DI INVESTIMENTO

Il soggetto proponente deve compilare regolarmente tutti i campi riportati nelle singole sezioni del modulo.

A tal fine si evidenzia che occorre:

- nella sezione 2 rispettare il limite massimo di 10.000 caratteri;
- nella sezione 3 rispettare il limite massimo di 15.000 caratteri;
- nella sezione 4 rispettare il limite massimo di 15.000 caratteri;
- nella sezione 5 rispettare il limite massimo di 15.000 caratteri;
- nella sezione 6 rispettare il limite massimo di 15.000 caratteri;
- nella sezione 7 relativa al piano di investimento indicare almeno un bene e valorizzare almeno una riga in corrispondenza dei punti *“Bene di investimento, funzionalità nel processo produttivo, eventuale tecnologia abilitante piano impresa 4.0 e/o soluzione tecnologica per l’economia circolare, categoria di spesa e importo”*.

7 PIANO DI INVESTIMENTO										
ID Bene ¹	Bene di investimento ²	Funzionalità nel processo produttivo	Eventuale tecnologia abilitante piano impresa 4.0 di riferimento	Eventuale soluzione tecnologica per l'economia circolare di riferimento	Categoria di spesa ³	Fornitore ⁴		Preventivo ⁵		Importo € ⁶
						Denominazione	Codice Fiscale	Numero	Data	
1				Assumi del ciclo di vita del prodotto e efficientamento del ciclo produttivo	Programmi informatici e licenze					€ 100.000,00

La mancata compilazione dei campi previsti genererà errore in sede di *“Controllo campi”*, con relativa indicazione degli stessi:

03_All_Piano di inv... x

Avviso: finestra JavaScript -

ATTENZIONE - I seguenti campi obbligatori non sono stati valorizzati correttamente:

- Codice Fiscale
- Partita IVA
- Denominazione
- Forma Giuridica
- Classificazione Istat Forma Giuridica
- PEC
- Codice Ateco
- Indirizzo Legale
- CAP Legale
- Comune Legale
- Provincia Legale
- Indirizzo Operativo
- CAP Operativo
- Comune Operativo
- Provincia Operativo
- Classificazione Ateco 2007
- Descrizione Soggetto Richiedente
- Programma di investimento
- Riconducibilità programma investimento
- Innovatività del programma
- Piano economico e finanziario
- Piano investimento (Il totale delle spese previste deve essere compreso tra € 200.000 e € 3.000.000)

OK

ste: € 0,00

La mancata valorizzazione dei campi obbligatori non consentirà di completare la corretta chiusura del modulo, generando il seguente errore:

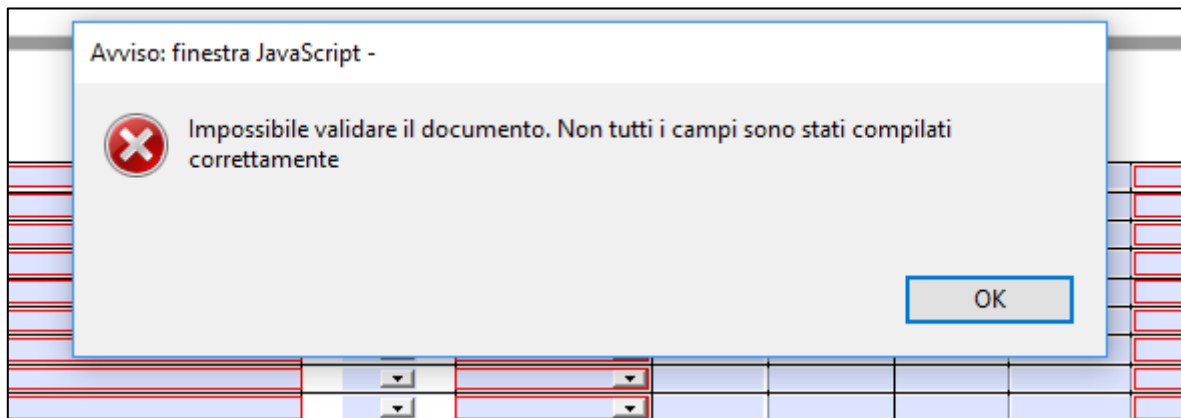

Solo compilando correttamente tutti i campi sarà possibile validare e chiudere il modulo, nonché procedere alla firma digitale come indicato nella sezione 1 sopra riportata.

3. MODALITÀ DI PRESENTAZIONE DEL PDF MODULI - ALLEGATO 4 -DICHIARAZIONE DATI CONTABILI

Il soggetto proponente deve compilare regolarmente tutti i campi riportati nelle singole sezioni del modulo. In particolar modo, con riferimento alla sezione dati di bilancio:

- devono essere valorizzati tutti i campi, anche nel caso di valori di bilancio pari a zero;
- i valori devono essere segnati tutti con segno positivo ad eccezione, laddove ricorra il caso in bilancio, delle seguenti voci:
 - o “utile (perdita) di esercizio” (voce 21);
 - o “costo della produzione per le variazioni delle rimanenze” (voce B11)
 - o “patrimonio netto”.

La mancata compilazione di un campo genererà errore in sede di “Controllo campi”, con relativa indicazione degli stessi:

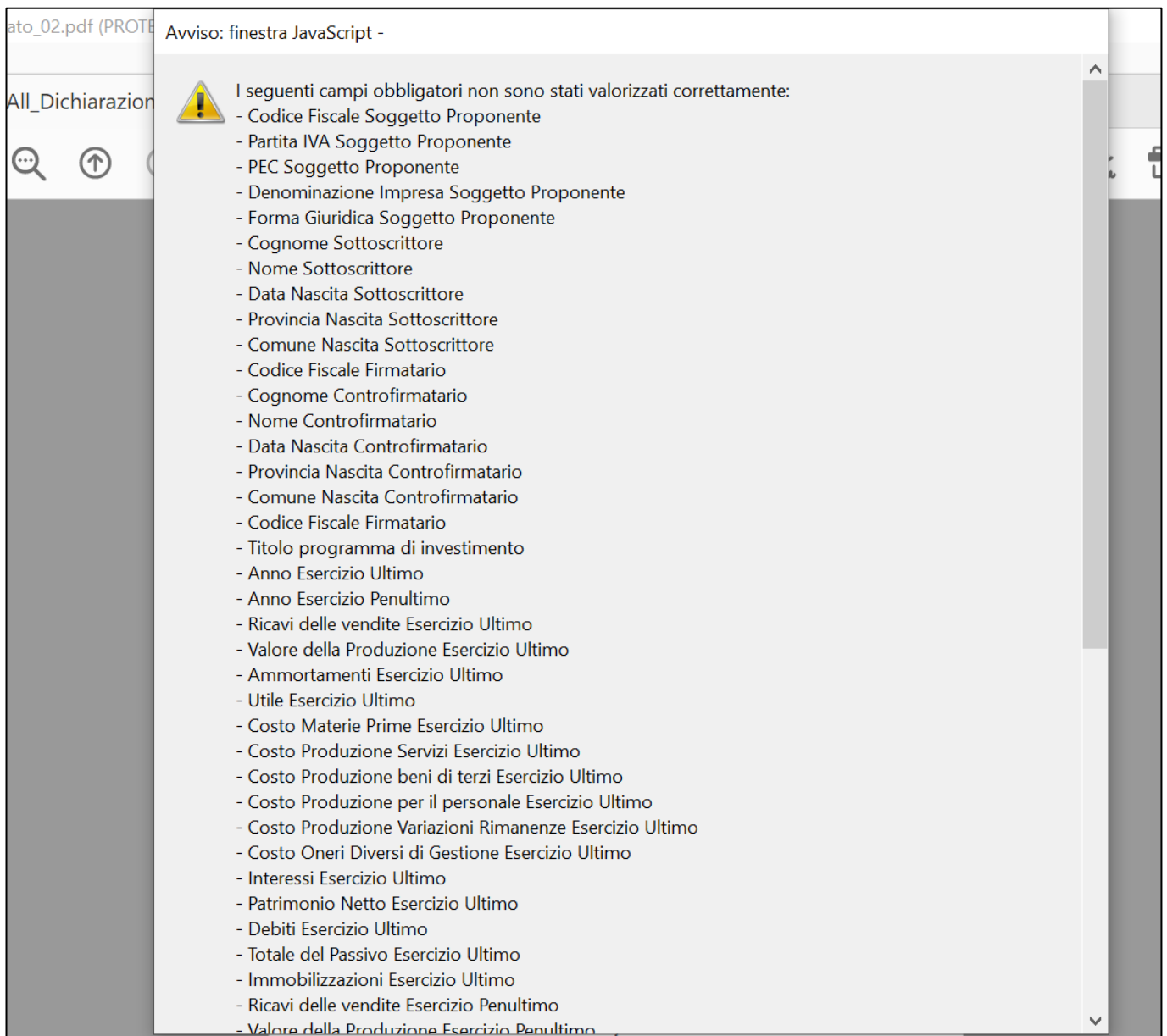

The image shows a JavaScript warning dialog box titled "Avviso: finestra JavaScript -". The dialog contains a yellow warning triangle icon and the text: "I seguenti campi obbligatori non sono stati valorizzati correttamente:". Below this, a long list of fields is provided, each preceded by a hyphen. The fields listed are: Codice Fiscale Soggetto Proponente, Partita IVA Soggetto Proponente, PEC Soggetto Proponente, Denominazione Impresa Soggetto Proponente, Forma Giuridica Soggetto Proponente, Cognome Sottoscrittore, Nome Sottoscrittore, Data Nascita Sottoscrittore, Provincia Nascita Sottoscrittore, Comune Nascita Sottoscrittore, Codice Fiscale Firmatario, Cognome Controfirmatario, Nome Controfirmatario, Data Nascita Controfirmatario, Provincia Nascita Controfirmatario, Comune Nascita Controfirmatario, Codice Fiscale Firmatario, Titolo programma di investimento, Anno Esercizio Ultimo, Anno Esercizio Penultimo, Ricavi delle vendite Esercizio Ultimo, Valore della Produzione Esercizio Ultimo, Ammortamenti Esercizio Ultimo, Utile Esercizio Ultimo, Costo Materie Prime Esercizio Ultimo, Costo Produzione Servizi Esercizio Ultimo, Costo Produzione beni di terzi Esercizio Ultimo, Costo Produzione per il personale Esercizio Ultimo, Costo Produzione Variazioni Rimanenze Esercizio Ultimo, Costo Oneri Diversi di Gestione Esercizio Ultimo, Interessi Esercizio Ultimo, Patrimonio Netto Esercizio Ultimo, Debiti Esercizio Ultimo, Totale del Passivo Esercizio Ultimo, Immobilizzazioni Esercizio Ultimo, Ricavi delle vendite Esercizio Penultimo, and Valore della Produzione Esercizio Penultimo.

La mancata valorizzazione dei campi obbligatori non consentirà di completare la corretta chiusura del modulo, generando in sede di "Valida e chiudi" il seguente errore:

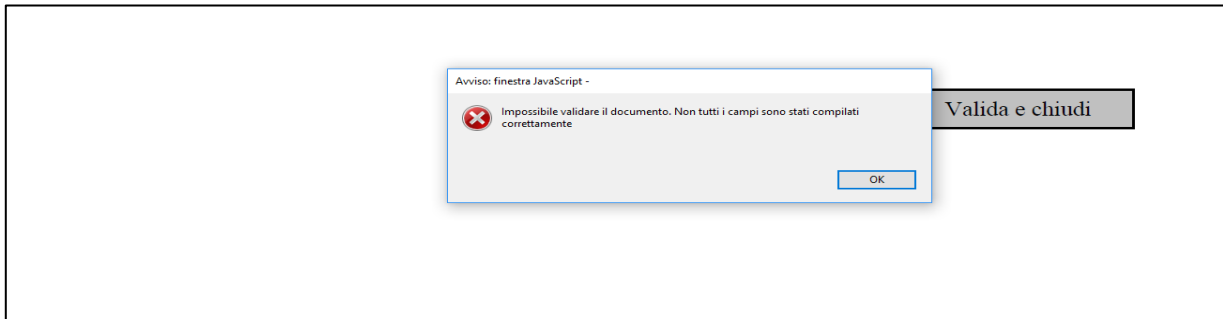

Solo compilando correttamente tutti i campi sarà possibile validare e chiudere il modulo, nonché procedere alla firma digitale come indicato nella sezione 1 sopra riportata.

Con riferimento all'allegato 4, si sottolinea che il documento correttamente compilato in ogni sua parte, salvato e firmato digitalmente dal soggetto indicato e scelto dal menu a tendina della sezione 2

2. DATI RELATIVI AL SOTTOSCRITTORE DELLA PRESENTE DICHIARAZIONE PER L'IMPRESA PROPONENTE

Cognome: Nome:

Sesso: M / F Data di nascita: Provincia:

Comune (o Stato estero) di nascita:

C.F. firmatario: in qualità di¹ -

3. DICHIARAZIONE SOSTITUTIVA ai sensi dell'articolo 47 del D.Lgs. n. 384 del 2003

Il/La sottoscritto/a, in qualità di¹ -

-
-
- Legale Rappresentante
- Delegato con poteri di rappresentanza

deve essere controfirmato dal soggetto indicato nella sezione 4 come appositamente selezionato dal menù a tendina:

4. DATI RELATIVI AL CONTROFIRMATARIO DELLA DICHIARAZIONE³

Cognome: Nome:

Sesso: M / F Data di nascita: Provincia:

Comune (o Stato estero) di nascita:

C.F. firmatario: in qualità di⁴ -

5. DICHIARAZIONE SOSTITUTIVA ai sensi dell'articolo 47 del D.Lgs. n. 384 del 2003

Il/La sottoscritto/a

DICHIARA CHE

i dati esposti nelle tabelle sopra riportate sono quelli desumibili dai bilanci

-
-
- Presidente del collegio sindacale
- Revisore unico
- Dottore commercialista
- Ragioniere
- Perito commerciale
- Consulente del lavoro
- Responsabile del centro di assistenza fiscale

Ai fini della validità, il documento deve presentare una doppia firma digitale e avere conseguentemente l'estensione "pdf.p7m.p7m".

4. MODALITÀ DI PRESENTAZIONE DEL PDF MODULI ALLEGATO 5 – DICHIARAZIONE CO-PROPONENTE

Nel caso di rete d'impresa non dotata di soggettività giuridica, ciascun soggetto co-proponente deve compilare regolarmente tutti i campi riportati nelle singole sezioni del modulo.

A tal fine si evidenzia che occorre:

- nella sezione 1 e 2 indicare i dati identificativi del soggetto co-proponente e del firmatario;
- nella sezione 3 lettera a) indicare alternativamente i dati richiesti se il soggetto proponente si configura come impresa o libero professionista;
- nella sezione 3 lettera b) indicare alternativamente se il soggetto proponente si configura come impresa autonoma o associata/collegata;
- nella sezione 3 punto elenco 10 alternativamente se ha avviato oppure no, nei tre anni precedenti la data di presentazione della domanda di agevolazione, investimenti iniziali sovvenzionati nella stessa regione di livello 3 nomenclatura delle unità territoriali statistiche (provincia);
- nella sezione 4 indicare i dati relativi al programma di investimento ed almeno 1 bene con relativo importo e categoria di spesa;

Elenco dei beni previsti nel piano di investimento:

ID bene ¹¹	Importo € ¹²	Categoria di spesa ¹³
1		

- nella sezione 5 indicare il numero di anni di restituzione del finanziamento agevolato.

Il finanziamento agevolato, nella misura da determinare secondo quanto previsto dall'articolo 7 del decreto 30 ottobre 2019 è restituito in un numero di anni pari a

Data

A vertical dropdown menu with a scroll bar. The options are the integers 1, 2, 3, 4, 5, 6, and 7. The number 2 is highlighted in blue, indicating it is the selected option.

Il rappresentante legale/titolare/delegato con poteri di rappresentanza

La mancata compilazione di un campo genererà errore in sede di "Controllo campi", con relativa indicazione degli stessi:

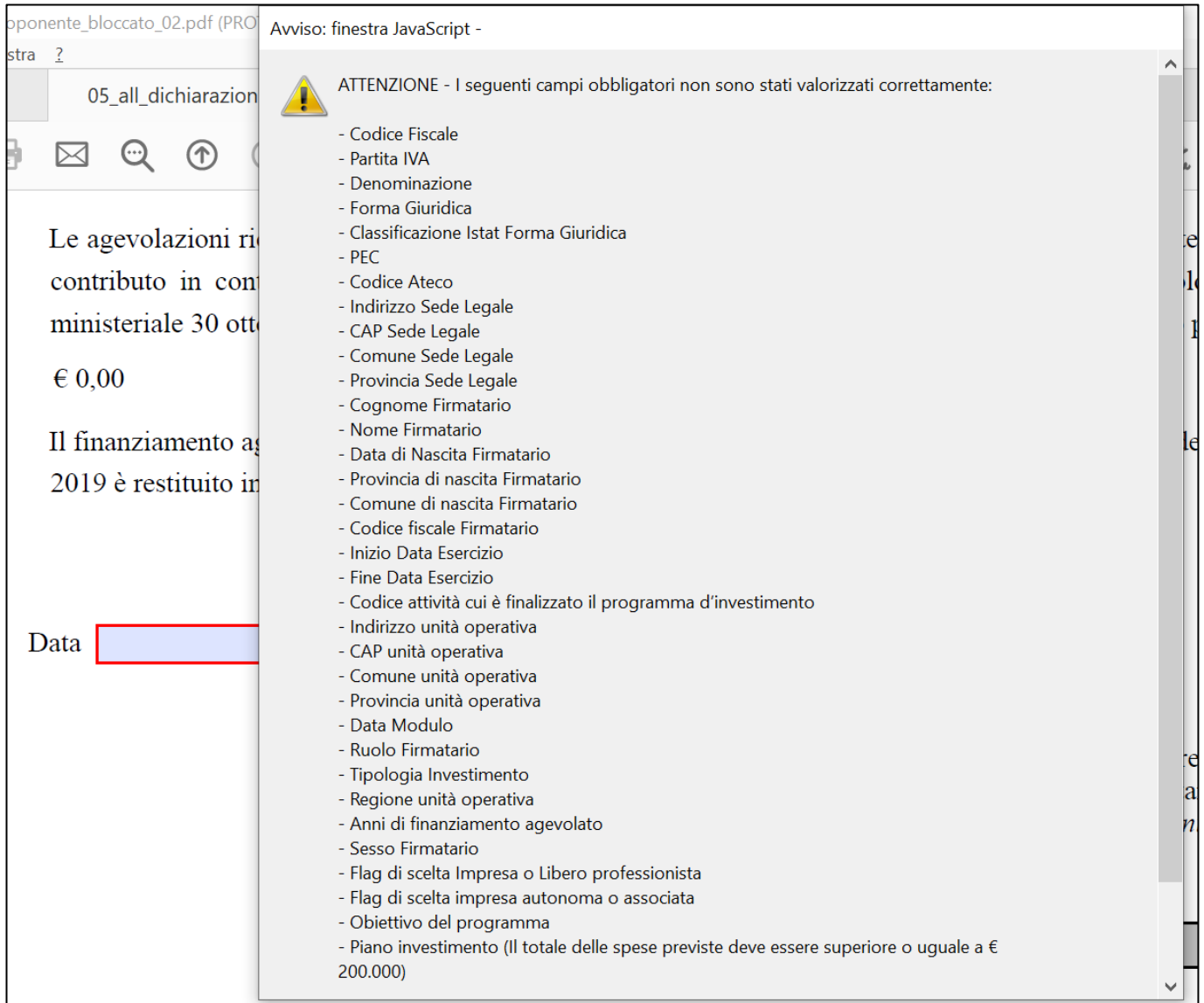

La mancata valorizzazione dei campi obbligatori non consentirà di completare la corretta chiusura del modulo, generando in sede di "Valida e chiudi" il seguente errore:

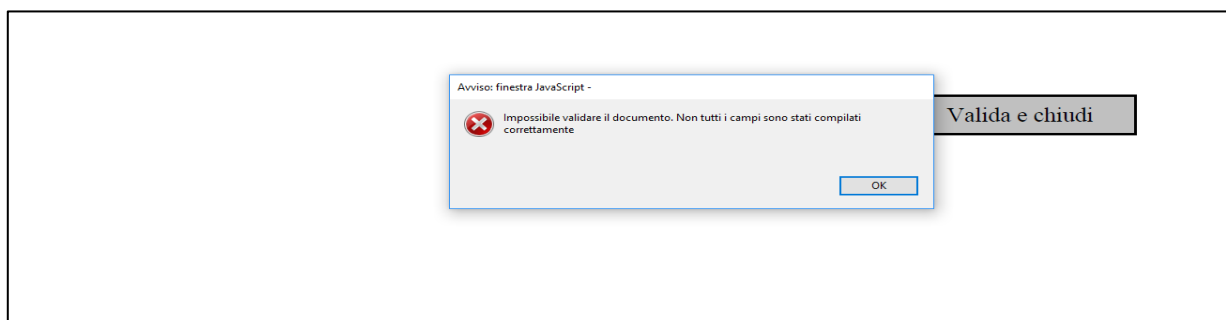

Solo compilando correttamente tutti i campi sarà possibile validare e chiudere il modulo, nonché procedere alla firma digitale come indicato nella sezione 1 sopra riportata.