



Ministero dello Sviluppo Economico

Ministero del Lavoro e delle Politiche Sociali

Ministero dell'Ambiente e della Tutela del Territorio e del Mare

Ministero delle Infrastrutture e dei Trasporti

Regione Friuli Venezia Giulia

Comune di Trieste

Autorità di Sistema Portuale del Mare Adriatico Orientale

**Agenzia Nazionale per l'attrazione degli investimenti
e lo sviluppo d'impresa S.p.A.**

ACCORDO DI PROGRAMMA

**PROGETTO DI RICONVERSIONE E RIQUALIFICAZIONE
INDUSTRIALE DELL'AREA DI CRISI INDUSTRIALE COMPLESSA
DI TRIESTE**

PREMESSE

La disciplina in materia di riconversione e riqualificazione produttiva di aree di crisi industriale complessa è stata riordinata dall'articolo 27 del decreto-legge 22 giugno 2012, n. 83, convertito, con modificazioni, dalla legge 7 agosto 2012, n. 134, "*Misure urgenti per la crescita del Paese*". Il citato articolo prevede, tra l'altro, che il Ministero dello Sviluppo Economico, al fine di sostenere la competitività del sistema produttivo nazionale, l'attrazione di nuovi investimenti e la salvaguardia dei livelli occupazionali nei casi di situazioni di crisi industriale complessa con impatto significativo sulla politica industriale nazionale, adotti Progetti di Riconversione e Riqualificazione Industriale (PRRI) e che per la definizione e attuazione degli stessi si avvalga della Agenzia nazionale per l'attrazione degli investimenti e lo sviluppo di impresa S.p.A. (Invitalia).

Con la deliberazione n. 1766 dell'11 ottobre 2012, la Giunta Regionale ha deciso di presentare formale istanza al MISE per il riconoscimento dell'area della filiera siderurgica di Servola (Trieste) quale area in situazione di crisi industriale complessa con impatto significativo sulla politica industriale nazionale, ai sensi e per gli effetti dell'art. 27, comma 1, del D.L. 22 giugno 2012, n. 83.

Con decreto del Ministro dello Sviluppo Economico del 31 gennaio 2013, di "*Attuazione dell'articolo 27, comma 8, del decreto-legge 22 giugno 2012, n. 83, recante misure urgenti per la crescita del Paese*", sono stati dettati i criteri per l'individuazione delle situazioni di crisi industriale complessa e per la definizione di progetti di riconversione industriale. In particolare, sono state definite le modalità di adozione dei PRRI mediante appositi Accordi di Programma che disciplinano gli interventi agevolativi, l'attività integrata e coordinata delle Amministrazioni centrali, della Regione, degli Enti locali e dei soggetti pubblici e privati, nonché le modalità di esecuzione degli interventi e la verifica dello stato di attuazione e del rispetto delle condizioni fissate.

Con decreto del Ministro dello Sviluppo Economico, adottato di concerto con il Ministro del Lavoro e delle Politiche Sociali, del 19 novembre 2013 di "*Attuazione dell'articolo 27, comma 7, del decreto-legge 22 giugno 2012, n. 83*", sono stati individuati i criteri per la

disciplina degli interventi per le politiche attive del lavoro per le situazioni di crisi industriale complessa.

Con il decreto-legge 26 aprile 2013, n. 43, convertito, con modificazioni, nella legge 24 giugno 2013, n. 71, l'area industriale di Trieste è stata riconosciuta quale area di crisi industriale complessa ai fini dell'applicazione delle disposizioni di cui all'art. 27 del D.L. n. 83/2012, in relazione alle tematiche della produzione siderurgica, della riqualificazione delle attività industriali e portuali e del recupero ambientale.

La Regione Friuli Venezia Giulia ha, conseguentemente, chiesto il coinvolgimento delle Amministrazioni Centrali competenti per definire una strategia complessiva, da realizzare in tempi rapidi per assicurare efficienza ed efficacia agli interventi.

In data 30 gennaio 2014 è stato sottoscritto l'Accordo di Programma *“per la disciplina degli interventi relativi alla riqualificazione delle attività industriali e portuali e del recupero ambientale nell'area di crisi industriale complessa di Trieste”*, volto a definire una manovra complessiva e unitaria sull'area tramite l'attuazione di un Progetto di messa in sicurezza, riconversione e riqualificazione articolato in due Assi di intervento.

In particolare, il secondo Asse è finalizzato alla reindustrializzazione dell'area, alla rivitalizzazione del tessuto imprenditoriale e al reimpiego delle maestranze in esubero, per favorire l'allargamento e la diversificazione della base produttiva.

L'art. 12, comma 2, dell'Accordo di Programma sottoscritto in data 30 gennaio 2014, ha previsto che il Gruppo di Coordinamento e Controllo, su proposta delle Direzioni generali del Ministero dello Sviluppo Economico competenti per materia, individui gli strumenti agevolativi attivabili e le risorse pubbliche destinate alla attuazione del PRRI, da adottarsi, ai sensi dell'art. 27 del DL 83/12, con la sottoscrizione di uno specifico Accordo di Programma.

In coerenza con la disposizione sopra richiamata e secondo quanto disposto dal comma 6, art. 1, del DM 31 gennaio 2013, con DM del 9 ottobre 2014 è stato costituito il Gruppo di Coordinamento e Controllo che ha tra le sue funzioni quella di fornire a Invitalia gli indirizzi strategici per l'elaborazione del PRRI.

Successivamente, secondo anche quanto disposto dall'art. 11 dell'Accordo di Programma del 30 gennaio 2014, Invitalia ha elaborato la proposta di PRRI dell'area di crisi industriale complessa di Trieste, che va a interessare l'Asse II del succitato Accordo, finalizzato al rilancio delle attività industriali, alla salvaguardia dei livelli occupazionali, al sostegno dei programmi di investimento e sviluppo imprenditoriale dell'area di crisi industriale, in coerenza con gli obiettivi degli interventi di messa in sicurezza e bonifica adottati ai sensi dell'art. 252-*bis* del decreto legislativo n. 152 del 2006 e con gli indirizzi strategici regionali.

La Regione Friuli Venezia Giulia, su richiesta del Mise, ha espresso gli indirizzi per l'identificazione del bacino di riferimento dei lavoratori da ricollocare, approvati dal Gruppo di Coordinamento e Controllo nella riunione del 4 dicembre 2015.

In data 17 giugno 2016 il Gruppo di Coordinamento e Controllo ha espresso il proprio parere definitivo favorevole circa il PRRI dell'area di crisi industriale complessa di Trieste (allegato n.1), elaborato da Invitalia, ai sensi del comma 6 dell'art. 27 del DL n. 83 del 22/06/2013, convertito in Legge n. 134 del 7/08/2012, e degli articoli 2 e 3 del decreto del Ministro dello Sviluppo Economico del 31 gennaio 2013, che, tra l'altro, recepisce le linee strategiche e i contenuti della proposta regionale.

Dato il permanere delle condizioni di crisi industriale complessa, si ritiene opportuno adottare il PRRI predisposto da Invitalia, visto il parere espresso dal Gruppo di Coordinamento e Controllo.

Dato atto che la Regione Friuli Venezia Giulia ha previsto nella legge regionale 20 febbraio 2015, n. 3 "RilancimpresaFVG", all'articolo 33 "Area di crisi complessa di Trieste", una misura complementare a supporto del sistema produttivo riferito all'area industriale di Trieste già avviata ad attuazione con il Regolamento di cui al decreto del Presidente della Regione 5 novembre 2015, n. 0232/Pres.

Dato atto che gli interventi di politica attiva del lavoro saranno realizzati a valere sulle risorse regionali e del Fondo Sociale Europeo disponibili in via generale per tali interventi, fermo restando l'impegno della Regione a verificare la possibilità di ottenere specifiche risorse statali rese disponibili per la realizzazione di interventi di politica del lavoro a favore dei lavoratori ricompresi nel bacino occupazionale dell'area di crisi complessa.

Dato atto che dal presente accordo non derivano oneri finanziari ulteriori per la Regione.

VISTI

- il decreto-legge 1 aprile 1989, n. 120, convertito, con modificazioni, dalla legge 15 maggio 1989, n. 181, recante “*Misure di sostegno e di reindustrializzazione per le aree di crisi siderurgica, in attuazione del piano di risanamento della siderurgia*”;
- il decreto-legge 22 giugno 2012, n. 83, recante “*Misure urgenti per la crescita del Paese*”, convertito con modificazioni dalla legge 7 agosto 2012, n. 134, e in particolare, l’articolo 27 che reca il riordino della disciplina in materia di riconversione e riqualificazione produttiva di aree di crisi industriale complessa;
- il decreto-legge 26 aprile 2013 n. 43, convertito, con modificazioni, dalla legge 24 giugno 2013 n. 71, che ha riconosciuto l’area industriale di Trieste quale area di crisi industriale complessa ai sensi del citato articolo 27;
- il decreto del Ministro dello Sviluppo Economico 31 gennaio 2013, di attuazione dell’articolo 27, comma 8, del decreto-legge 22 giugno 2012, n. 83 che disciplina le modalità di individuazione delle situazioni di crisi industriale complessa, determina i criteri per la definizione e l’attuazione dei Progetti di riconversione e riqualificazione industriale e impartisce le opportune direttive all’Agenzia nazionale per l’attrazione degli investimenti e lo sviluppo di impresa S.p.A. – Invitalia;
- il decreto del Ministro dello Sviluppo Economico 19 novembre 2013, previsto dall’articolo 27, comma 7, del decreto legge n. 83 del 2013, con il quale, sentito il Ministro del lavoro e delle politiche sociali, è stata introdotta la disciplina delle “*Politiche attive del lavoro per la soluzione delle situazioni di crisi industriale complessa*”;
- il decreto del Ministro dello Sviluppo Economico 9 ottobre 2014 che ha costituito, ai sensi del DM 31 gennaio 2013, il Gruppo di Coordinamento e Controllo per la definizione e attuazione del *Progetto di riconversione e riqualificazione industriale dell’area di crisi industriale complessa di Trieste*;
- il parere del Gruppo di Coordinamento e Controllo del 17 giugno 2016;

- la deliberazione della Giunta Regionale della Regione Friuli Venezia Giulia n. 1399 del 26 luglio 2016 che ha autorizzato la sottoscrizione del presente Accordo di Programma;
- la deliberazione della Giunta Comunale di Trieste n. 589 del 21 novembre 2016 che ha approvato il contenuto del PRRI e ha autorizzato la sottoscrizione del presente Accordo di Programma;
- la deliberazione del Comitato Portuale dell'Autorità Portuale di Trieste n. 13 del 28 ottobre 2016 che ha recepito il presente Accordo di Programma, autorizzandone la sottoscrizione da parte del Commissario dell'Autorità Portuale o suo delegato;
- l'articolo 6 della Legge n. 84 del 28 gennaio 1994 come modificato dall'articolo 7, comma 1, del decreto legislativo n. 169 del 4 agosto 2016 con il quale è stata istituita l'Autorità di Sistema Portuale del Mare Adriatico Orientale, alla quale sono state attribuite le competenze, tra l'altro, della soppressa Autorità Portuale di Trieste;

CONSIDERATO

- che con Legge Regionale n. 20 del 9 dicembre 2016 è stata disciplinata la soppressione delle Province del Friuli Venezia Giulia, tra cui la Provincia di Trieste;
- che con medesima legge viene disposto che i relativi organi di governo risultano commissariati alla data del 31 dicembre 2016 e che il procedimento di soppressione è avviato l'1 gennaio 2017 e si conclude il 31 ottobre 2017;
- che le competenze delle Province vengono trasferite, relativamente alle materie di cui al presente accordo di programma, alla Regione Friuli Venezia Giulia e che pertanto la Provincia di Trieste non sarà più firmataria del presente accordo integrativo di quello già sottoscritto in data 30 gennaio 2014;

Tutto ciò premesso e considerato

Tra le Parti si stipula il seguente

ACCORDO DI PROGRAMMA

Articolo 1

Oggetto e finalità dell'Accordo di Programma

1. Le premesse costituiscono parte integrante e costitutiva del presente atto.
2. Il presente Accordo di Programma ha per oggetto l'attuazione del "*Progetto di riconversione e riqualificazione industriale*" (PRRI – Allegato 1) finalizzato alla salvaguardia e consolidamento delle imprese dell'area di crisi industriale complessa di Trieste, all'attrazione di nuove iniziative imprenditoriali e al reimpiego dei lavoratori espulsi dal mercato del lavoro.
3. Per il conseguimento delle suddette finalità, il presente Accordo, ai sensi dell'articolo 4 del DM 31 gennaio 2013, regola il procedimento, gli impegni e le attività dei sottoscrittori per il raggiungimento degli obiettivi di rilancio e di sviluppo industriale dell'area di crisi industriale complessa di Trieste.

Articolo 2

Soggetti sottoscrittori dell'Accordo di Programma

1. Per favorire la massima compatibilità dei procedimenti amministrativi di loro competenza con gli obiettivi e i tempi di attuazione dell'intervento di riconversione e riqualificazione dell'area di crisi industriale complessa di Trieste, partecipano all'Accordo di Programma:
 - a) il Ministero dello Sviluppo Economico che, attraverso le proprie strutture coordina le attività previste dall'Accordo di Programma, concorre al finanziamento degli investimenti delle imprese nelle forme e modalità di legge, presiede al confronto fra le parti sociali e istituzionali, fornisce a Invitalia gli opportuni indirizzi di coordinamento

operativo delle attività previste dal PRRI, nonché assicura le attività di vigilanza per l'attuazione dell'Accordo di Programma;

- b) il Ministero del Lavoro e delle Politiche Sociali che attraverso le proprie strutture collabora nella definizione e attuazione delle azioni volte al ricollocamento professionale;
- c) il Ministero dell'Ambiente e della Tutela del Territorio e del Mare che attraverso le proprie strutture fornisce il proprio contributo in ordine alle attività di risanamento ambientale che interessano parte dell'area di crisi;
- d) il Ministero delle Infrastrutture e dei Trasporti che attraverso le proprie strutture fornisce il proprio contributo in ordine alle attività di infrastrutturazione dell'area di crisi;
- e) la Regione Friuli Venezia Giulia che contribuisce al finanziamento degli investimenti finalizzati all'ampliamento delle imprese esistenti, alla creazione e all'insediamento di nuove imprese, alla promozione di progetti di Ricerca e Sviluppo, ad agevolare l'accesso al credito da parte delle PMI, al finanziamento di piani formativi e di riqualificazione del personale, anche mirati alla ricollocazione a favore di disoccupati che abbiano esaurito la fruizione degli ammortizzatori sociali, alla concessione di incentivi all'occupazione tramite gli strumenti agevolativi previsti dalla propria programmazione, complementari a quelli del Ministero dello Sviluppo Economico, che inoltre partecipa al confronto fra le parti sociali e istituzionali;
- f) il Comune di Trieste che collabora con le Amministrazioni firmatarie e con Invitalia per assicurare il raccordo con tutti i Comuni appartenenti all'area di crisi industriale complessa e per attuare le azioni di promozione e comunicazione;
- g) l'Autorità di Sistema Portuale del Mare Adriatico Orientale che fornisce il proprio contributo nell'attuazione del PRRI per gli ambiti delle sue competenze operative.

Articolo 3

Programma degli interventi di riferimento

1. Il programma degli interventi è riportato nel “*Progetto di riconversione e riqualificazione industriale*” (Allegato 1) elaborato da Invitalia, che forma parte integrante del presente Atto.
2. Invitalia è, altresì, incaricata, ai sensi del comma 1 dell’art. 4 del DM 31 gennaio 2013, della attuazione del PRRI.

Articolo 4

Programma degli interventi di competenza del Ministero dello Sviluppo Economico

1. L’intervento del Ministero dello Sviluppo Economico è finalizzato a promuovere e sostenere iniziative imprenditoriali in grado di contribuire al recupero e consolidamento di attività industriali esistenti e creare nuove opportunità di sviluppo per le specializzazioni produttive. Verranno privilegiate le iniziative imprenditoriali che siano in grado di determinare un ritorno significativo in termini di prospettive di mercato e di assicurare il reimpiego dei lavoratori interessati dalla crisi dell’area.
2. Per le finalità di cui al comma 1, il Ministero dello Sviluppo Economico provvede all’utilizzo degli strumenti agevolativi di propria competenza indicati nel “*Progetto di riconversione e riqualificazione industriale*” allegato al presente Atto di cui forma parte integrante.

Articolo 5

Attuazione degli interventi e impegni finanziari

1. Ai fini dell’attuazione degli interventi previsti, i soggetti sottoscrittori provvedono all’esercizio delle proprie competenze con le modalità e i tempi convenuti con il presente Accordo di Programma. In particolare il Ministero dello Sviluppo Economico concorrerà

agli adempimenti finanziari di propria competenza nel limite massimo di 15 milioni di euro, a valere sulle risorse della legge n. 181/1989.

Articolo 6

Gruppo di Coordinamento e Controllo

1. Il Ministero dello Sviluppo Economico assicura le attività di coordinamento tecnico e amministrativo per l'attuazione dell'Accordo. A tal fine, con DM 9 ottobre 2014, ai sensi dell'art. 1, comma 6, del DM 31 Gennaio 2013, ha costituito il Gruppo di Coordinamento e Controllo, che si avvale del supporto tecnico di Invitalia, composto da undici membri di cui tre in rappresentanza del Ministero dello Sviluppo Economico, due in rappresentanza del Ministero dell'Ambiente e della Tutela del Territorio e del Mare, uno in rappresentanza del Ministero delle Infrastrutture e dei Trasporti, uno in rappresentanza del Ministero del Lavoro e delle Politiche Sociali, uno in rappresentanza della Regione Friuli Venezia Giulia, uno in rappresentanza della Provincia di Trieste, uno in rappresentanza del Comune di Trieste e uno in rappresentanza della Autorità Portuale di Trieste.
2. Il Gruppo di Coordinamento e Controllo si riunisce presso il Ministero dello Sviluppo Economico. Sovrintende alla verifica della attuazione dell'Accordo di Programma e delle attività a cui sono impegnate le parti sottoscrittrici. In particolare, svolge compiti di monitoraggio tecnico-amministrativo delle attività sia delle Amministrazioni firmatarie del presente Accordo che delle imprese beneficiarie delle agevolazioni. Le eventuali inadempienze o i ritardi formano oggetto di informativa al Ministro dello Sviluppo Economico, al Ministro del Lavoro e delle Politiche Sociali, al Ministro dell'Ambiente e della Tutela del Territorio e del Mare, al Ministro delle Infrastrutture e dei Trasporti, al Presidente della Regione Friuli Venezia Giulia, al Sindaco del Comune di Trieste, al Presidente dell'Autorità di Sistema Portuale del Mare Adriatico Orientale per l'adozione dei provvedimenti o delle iniziative utili alla rigorosa attuazione del presente Accordo.
3. Il Gruppo di Coordinamento e Controllo alla fine di ogni anno provvede, sulla base dei fabbisogni di investimento oggetto di domanda di agevolazione, ovvero della tipologia di beneficio riconoscibile, a richiedere l'allocatione di eventuali nuove risorse per il finanziamento degli interventi previsti dal presente Accordo.

4. Il Gruppo di Coordinamento e Controllo, in riferimento alle date del 30 giugno e 31 dicembre di ogni anno di validità del presente Accordo, predispone una relazione tecnica sullo stato di attuazione degli interventi e, entro trenta giorni dalla scadenza del termine di conclusione di cui al comma 2 del successivo articolo 7, una relazione finale. Le relazioni sono trasmesse a tutti i soggetti sottoscrittori i quali, entro i successivi trenta giorni, fanno pervenire eventuali osservazioni. Sulla base della relazione tecnica finale e delle eventuali osservazioni delle parti, il Gruppo di Coordinamento e Controllo propone ai soggetti sottoscrittori, a seguito dei risultati conseguiti, di dichiarare concluso l'Accordo di Programma.

Articolo 7

Impegno alla diligenza e durata dell'Accordo di Programma

1. Fermo restando quanto regolato con il presente Accordo, nonché nel rispetto delle norme e dei regolamenti di settore vigenti, i soggetti sottoscrittori sono reciprocamente impegnati, in ogni caso, ad assolvere alle attività di propria competenza e a quelle scaturenti dalle esigenze di coordinamento con la massima diligenza e tempestività, al fine di assicurare l'efficienza del procedimento concordato per la compiuta realizzazione dell'obiettivo e dell'oggetto indicato all'art.1. In tal senso, i soggetti sottoscrittori sono impegnati, ove occorra, anche su specifica richiesta del Gruppo di Coordinamento e Controllo, a dare alle strutture di rispettivo riferimento le opportune disposizioni e direttive nel rispetto delle tempistiche dettate dal presente Accordo di Programma.

2. Il presente Accordo di Programma ha validità temporale di trentasei mesi; nei successivi trenta giorni dalla scadenza dell'accordo, il Gruppo di Coordinamento e Controllo curerà gli adempimenti conclusivi di competenza.

Il presente atto, ai sensi dell'articolo 15, comma 2-bis, della legge 7 agosto 1990, n. 241, viene sottoscritto in forma digitale nel rispetto delle disposizioni di cui al decreto legislativo 7 marzo 2005, n. 82.

MINISTERO DELLO SVILUPPO ECONOMICO

MINISTERO DEL LAVORO E DELLE POLITICHE SOCIALI

MINISTERO DELL'AMBIENTE E DELLA TUTELA DEL TERRITORIO E DEL MARE

MINISTERO DELLE INFRASTRUTTURE E DEI TRASPORTI

REGIONE FRIULI VENEZIA GIULIA

COMUNE DI TRIESTE

AUTORITÀ DI SISTEMA PORTUALE DEL MARE ADRIATICO ORIENTALE

INVITALIA- S.P.A.



Agenzia nazionale per l'attrazione
degli investimenti e lo sviluppo d'impresa SpA

AdP TRIESTE:

Progetto di Riconversione e Riqualificazione

Industriale

17 giugno 2016

**Incentivi e Innovazione
Sviluppo e CRM
Sistemi d'Impresa**





INDICE

▶ **AdP Trieste**

- Contesto Normativo
- Assi di intervento - Azioni - Risorse Finanziarie
- Stato di attuazione Asse I
- PRRI

▶ **Area di Crisi**

- Il territorio
- Principali collegamenti
- Sito di Interesse Nazionale
- Demografia
- Sistema Imprenditoriale
 - Export
 - Distretti Industriali
 - Distretti Tecnologici
 - Focus Area industriale di Trieste
- Mercato del Lavoro
 - CIG



► PRRI

- Gli indirizzi strategici del Gruppo di Coordinamento e Controllo
- La progettualità del territorio
- Ambiti prioritari
- Il Bacino dei lavoratori da ricollocare
- Progetto di Riconversione e Riqualficazione Industriale
- Le linee di intervento
- Offerta Localizzativa
 - Aree industriali disponibili
 - Incentivi - ESL
 - Incentivi - Strumentazione agevolativa
 - Incentivi - Modalità attuative
 - Semplificazione delle Procedure
 - Sistema della Conoscenza
 - Sistema del Credito
 - Interventi per il reimpiego dei lavoratori
- Azioni di Promozione
- Azioni di Monitoraggio
- I soggetti da coinvolgere nell'Accordo di Programma



ALLEGATI

- Allegato 1- Ambiti prioritari
- Allegato 2 - Bacino dei lavoratori (Aziende)
- Allegato 3 - Aree Industriali disponibili
- Allegato 4 - Strumentazione agevolativa
- Allegato 5 - Sistema regionale della Ricerca ed Innovazione
- Allegato 6 - Sistema del Credito

AdP Trieste – Contesto normativo (1/2)



- ➔ **L.426/98** (D.M. n. 468 del 18/09/2001, D.M. 24/02/2003) - Istituzione del Sito di Interesse Nazionale (S.I.N.) di Trieste e sua perimetrazione.
- ➔ **AdP 25/05/2012** «interventi di riqualificazione ambientale funzionali alla reindustrializzazione e infrastrutturazione delle aree comprese nel SIN di Trieste” .
- ➔ **DL 43/2013**- Riconoscimento dell’area industriale di Trieste quale area di crisi industriale complessa ai fini dell’applicazione delle disposizioni dell’art. 27 del D.L. n. 83/2012.
- ➔ **30 gennaio 2014** - sottoscrizione dell’AdP per la “**Disciplina degli interventi relativi alla riqualificazione delle attività industriali e portuali e del recupero ambientale dell’area di crisi industriale complessa di Trieste**“, finalizzato alla messa in sicurezza, riqualificazione ambientale e produttiva dell’area industriale e portuale di Trieste ed in particolare delle Ferriere di Servola in A.S.*

* Soggetti sottoscrittori: Ministero dello Sviluppo Economico, Ministero delle Infrastrutture e Trasporti, Ministero dell’ambiente e della tutela del territorio e del mare, Ministro per la coesione territoriale, Ministero del lavoro e delle politiche sociali, Regione Autonoma Friuli Venezia Giulia, Provincia di Trieste, Comune di Trieste, Autorità Portuale di Trieste, Agenzia nazionale per l’attrazione investimenti e lo sviluppo d’impresa SpA.

AdP Trieste – Contesto normativo (2/2)



- ➔ **21 novembre 2014** – sottoscrizione dell'AdP ex art 252bis Dlgs 152/06 per “Attuazione del Progetto integrato di Messa in sicurezza, riconversione industriale e sviluppo economico produttivo nell'area della Ferriera di Servola“, finalizzato all'attuazione del progetto integrato di Messa in sicurezza, riconversione industriale e sviluppo economico produttivo nell'area della Ferriera di Servola da parte della Siderurgica Triestina che promuove il riutilizzo di tale area in condizioni di sicurezza sanitaria e ambientale, e preservando le matrici ambientali non contaminate (suolo, sottosuolo, acque sotterranee, aria e area marina antistante).
- ➔ **DM 9/10/2014** – nomina del Gruppo di Coordinamento e Controllo** (GdCC) ai sensi dell'art. 1 comma 6 del DM 31/01/2013. Il GdCC ha tra le sue funzioni quella di fornire ad **Invitalia** gli indirizzi strategici per l'elaborazione del **Progetto di Riconversione e Riqualificazione Industriale (PRRI)** dell'area di crisi.
- ➔ **D.P.C.M. 7 agosto 2015** – nomina del Commissario Straordinario nella persona della presidente della Regione Friuli Venezia Giulia, Debora Serracchiani per “Attuazione del Progetto integrato di Messa in sicurezza, riconversione industriale e sviluppo economico produttivo nell'area della Ferriera di Servola“

** Il gruppo di Coordinamento e controllo è composto da rappresentanti della DGPIG, DGLAI, Regione FVG, Ministero del Lavoro e delle politiche sociali, Regione Autonoma Friuli Venezia Giulia, Provincia di Trieste, Comune di Trieste, Autorità Portuale di Trieste, Agenzia nazionale per l'attrazione investimenti e lo sviluppo d'impresa SpA.

AdP Trieste – Assi di intervento - Azioni - Risorse Finanziarie



Progetto di messa in sicurezza, riconversione e riqualificazione industriale dell'area di crisi industriale complessa di Trieste		Mln€
ASSE I	Progetto integrato di messa in sicurezza e di reindustrializzazione del Sito della Ferriera di Servola ai sensi dell'art. 252 – bis del decreto legislativo n. 152 del 2006	
<i>Azione 1</i>	Interventi di messa in sicurezza/bonifica per l'immediata fruizione dell'area, a carico del nuovo soggetto privato*. a) Rimozione e smaltimento rifiuti; b) messa in sicurezza del suolo (capping); c) messa in sicurezza della falda (barriera idraulica, emungimento acque di falda e trattamento); d) monitoraggio	41,5
<i>Azione 2</i>	Ulteriori interventi pubblici di messa in sicurezza dell'area Messa in sicurezza della falda (barriera fisica fronte mare ed impianto di depurazione)	
<i>Azione 3</i>	Interventi di massima necessari al rinnovo dell'AIA	
ASSE II	Intervento di riconversione e riqualificazione produttiva dell'area di crisi industriale complessa di Trieste	
<i>Azione 1</i>	Elaborazione ed attuazione del PRRI Mln€ 15 ex L.181/89; Mln€ 5 credito di imposta ex D.lgs. 152/2006 in favore dei sottoscrittori AdP ex art. 252/bis	15 + 5

* max Mln€ 16,8 a carico del nuovo soggetto privato



Asse I Progetto integrato di messa in sicurezza e di reindustrializzazione del Sito della Ferriera di Servola ai sensi dell'art. 252 – bis del decreto legislativo n. 152 del 2006

Azione 1: l'attivazione dell'azione è conseguente al Piano industriale presentato dalla Siderurgica Triestina S.r.l., acquirente degli asset Lucchini. L'AdP ex art 252 bis D.lgs. 152/06 è stato firmato il 21-11-2014. Con **DM n. 233 del 2.11.2015**, MiSE e Ministero dell'Ambiente hanno approvato il «Progetto integrato di messa in sicurezza, riconversione industriale e sviluppo economico produttivo della Ferriera di Servola», predisposto da Siderurgica Triestina, che ha dato avvio agli interventi di messa in sicurezza e di reindustrializzazione del sito.

Azione 2: Invitalia ha presentato lo studio di fattibilità relativo all'attuazione del *Progetto integrato di messa in sicurezza* da realizzare con **finanziamento pubblico**. L'elaborato progettuale è stato trasmesso alla Presidenza del Consiglio per la successiva sottoposizione al CIPE, che ha assegnato 15,4 mln€ nella seduta del 30-10-2014, ad integrazione dei 26,1 mln€ già disponibili presso la Regione, per l'integrale copertura finanziaria del fabbisogno (41,5 mln€). Per definire le modalità operative di attuazione degli interventi pubblici è stato stipulato un **APQ** in data **7 agosto 2015**. Con DPCM di pari data, il Presidente della Regione FVG è stato nominato **Commissario straordinario** per l'attuazione dell'APQ. Il Commissario si avvale di INVITALIA per l'espletamento delle sue funzioni. Invitalia, in qualità di Stazione appaltante e Soggetto attuatore ex art.252-bis degli interventi di messa in sicurezza da realizzare con finanziamento pubblico, ha predisposto l'**aggiornamento dello Studio di fattibilità** e procederà a breve con l'affidamento delle indagini integrative e della progettazione di dettaglio.

Azione 3: Rinnovo dell'**AIA**. La Regione FVG, con Decreto n. 96/AMB del 26.01.2016, ha autorizzato il rinnovo dell'Autorizzazione Integrata Ambientale per l'esercizio dello stabilimento «Ferriera di Servola».

L'AdP del 30/01/2014 ha già individuato (Asse I) i fabbisogni connessi alla reindustrializzazione del polo siderurgico della Lucchini Spa/ Servola Spa ed al miglioramento ambientale del S.I.N.



Il **Progetto di Riconversione e Riqualficazione Industriale** ex art. 27, comma 1 del D.L. 83/2012* va pertanto ad interessare **l'Asse II** e sarà finalizzato al rilancio delle attività industriali, alla salvaguardia dei livelli occupazionali, al sostegno dei programmi di investimento e sviluppo imprenditoriale dell'area di crisi industriale complessa.

* convertito dalla legge n.134 del 7 agosto 2012

Area di Crisi – Il territorio

INVITALIA

L'AdP del 30/01/2014 ha definito il perimetro dell'area di crisi coincidente con la Zona Industriale di Trieste come definito all'art. 1, comma 1 LR 25/2002, congiuntamente alle aree demaniali in concessione alla Siderurgica Triestina S.r.l. e con esclusione delle aree interessate dalla piattaforma logistica (primo e secondo stralcio). L'area ricade nel territorio dei Comuni di Trieste, Muggia e San Dorligo della Valle. Di recente la Regione FVG ha proposto di ampliare il perimetro, includendo l'area cosiddetta «Ex Arsenale». Il GdCC, in sede di approvazione del PRRI, ha aderito alla proposta.

Fig.1 – Perimetro Area di crisi industriale complessa di Trieste

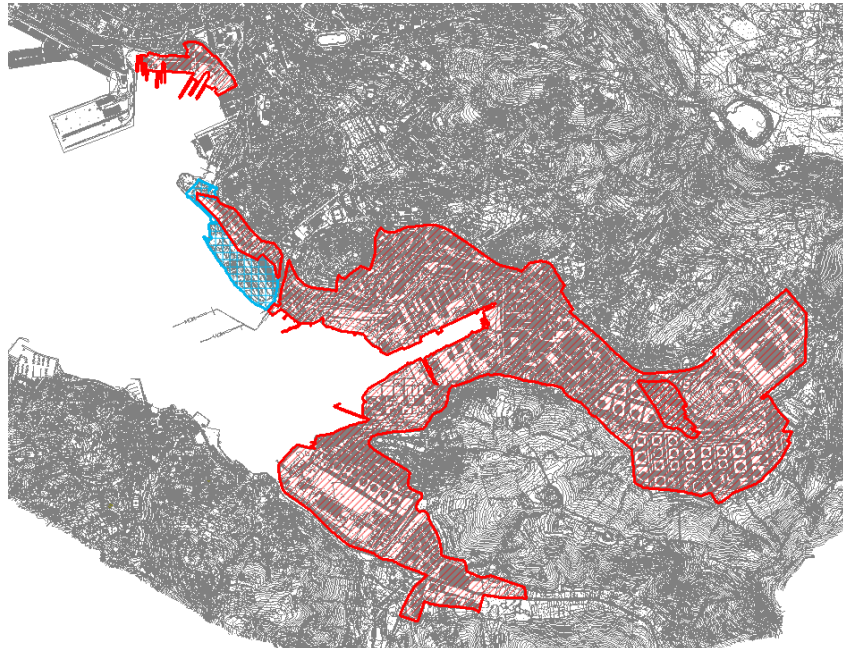

LEGENDA

-  AREA IN CONCESSIONE A SIDERURGICA TRIESTINA S.R.L.
-  AREA DI CRISI INDUSTRIALE COMPLESSA

Fonte: Regione FVG

Area di Crisi – Principali collegamenti



Fig. 2 – Principali collegamenti

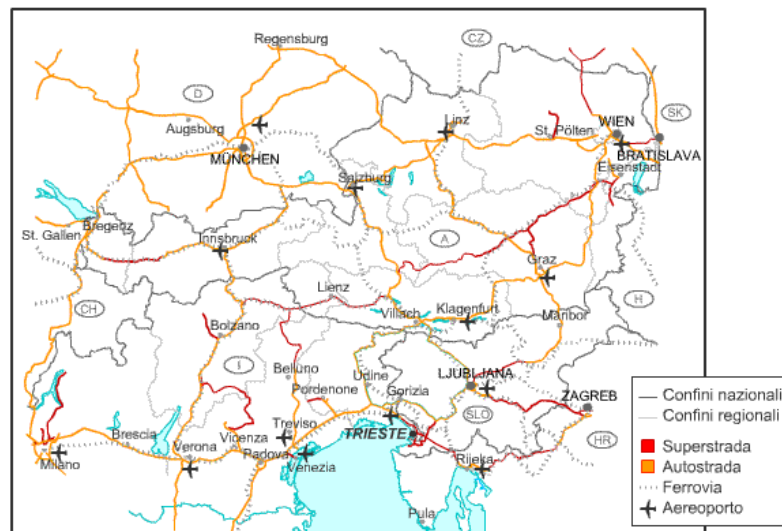

Fonte EZIT – Ente Zona Industriale di Trieste

- **Aereo:** L'Aeroporto del Friuli Venezia Giulia dista 33 Km da Trieste www.aeroporto.fvg.it
- **Nave:** Collegamenti marittimi in tutti i continenti dal Porto di Trieste www.porto.trieste.it
- **Treno Passeggeri:** Stazione di Trieste Centrale www.trenitalia.com
- **Treno Merci:** Scalo Campo Marzio - Scalo ferroviario di Aquilinia e collegamento Noghere
- **Autostrade-Superstrade:** Autostrada A4 Trieste-Udine-Venezia
- **Confini:** Slovenia (0,4 Km) / Croazia (23 Km) / Austria (180 Km) / Germania (342 Km) / Ungheria (337 Km)

Area di Crisi - Sito di Interesse Nazionale



Il *Sito di Interesse Nazionale* (SIN) di Trieste è stato istituito con DM 468/01 e costituisce il 48% dell'area di crisi industriale complessa.

Con DM del 24/02/2003 è stato definito il perimetro delle aree da sottoporre ad interventi di caratterizzazione e ad attività di messa in sicurezza, bonifica, ripristino ambientale e monitoraggio.

Il SIN ha una estensione complessiva di 1.700 ettari, di cui 1.200 di aree a mare e 500 di aree a terra. Di queste ultime, 150 ettari sono aree pubbliche e 350 ettari aree private. Le aziende insediate nel SIN sono circa 350.

Area di Crisi – Demografia



L'area di crisi (8,4 Km² di cui 3,9 Km² in area SIN) rappresenta una piccolissima porzione dell'area dei Comuni di Muggia, Trieste, San Dorligo della Valle–Dolina. I tre Comuni rappresentano il 60% del territorio provinciale ed il 95% della popolazione residente. La densità della popolazione è molto alta, in linea con il dato provinciale (Trieste è la quarta provincia per densità di popolazione). L'età media nei comuni dell'area è di 48 anni, mentre i residenti in età lavorativa (15-64) costituiscono il 61% della popolazione.

Tab.1 – Anagrafica territoriale

Territorio	Superficie Km ²	Popolazione residente al 1.1.2014	Densità (pop/Km ²)	età media	% 15-64
Regione Friuli Venezia Giulia	7.862,3	1.229.363,0	156,4	45,9	63%
Provincia di Trieste	212,5	235.700	1.094,6	47,9	60%
Comune di Muggia	13,9	13.363	940,8	49,1	60%
Comune di San Dorligo della Valle	24,2	5.880	244,1	47,6	61%
Comune di Trieste	85,1	204.849	2.375,0	47,8	61%
Totale (Comuni)	123,2	224.092	1.186,6	48,2	61%
% Provincia	58%	95%			
% Regione	2%	18%			

Fonte: ISTAT "Censimento popolazione 2011" (<http://demo.istat.it>) – "Regione in Cifre 2014 "

Area di Crisi – Sistema imprenditoriale (1/3)

INVITALIA

Nel 2011 le imprese attive nei macro settori industriale e terziario dei Comuni interessati dall'area di crisi sono 14.395 ed occupano più di 68 mila addetti.

Tab.2 – Imprese attive e addetti per territorio – anno 2011

Territorio	n. unità attive 2011	n. addetti 2011
Regione Friuli-Venezia Giulia	86.773	352.169
Provincia di Pordenone	22.094	96.721
Provincia di Udine	40.873	155.730
Provincia di Gorizia	8.739	29.220
Provincia di Trieste	15.067	70.498
Muggia	638	2.392
San Dorligo della Valle - Dolina	409	4.391
Trieste	13.348	61.384
Totale (Comuni area di crisi)	14.395	68.167
% Provincia	96%	97%
% Regione	17%	19%

Fonte: ISTAT "Censimento dell'Industria e dei Servizi 2011"

La distribuzione settoriale delle imprese evidenzia una concentrazione nel settore dei servizi (83% di imprese e 67% di addetti); nell'ambito del settore industriale spicca il ruolo del manifatturiero (il 5% delle imprese occupa il 23% degli addetti).

Area di Crisi – Sistema imprenditoriale (2/3)

INVITALIA

Prevalente è la presenza delle microimprese (95% delle imprese attive). Piccola è la dimensione occupazionale media: il 60% delle imprese occupa un solo addetto ed il 35% occupa tra 2 e 9 addetti. Le imprese di dimensioni maggiori sono tipicamente manifatturiere e di trasporto e magazzinaggio.

Tab.3 – Imprese attive per settore e classe di addetti. Comuni area di crisi – anno 2011

Settore di attività economica	un addetto	2-9 addetti	10-49 addetti	50 e più addetti
Agricoltura, silvicoltura e pesca	24	15	1	-
Estrazione di minerali da cave e miniere	1	1	-	-
Attività manifatturiere	328	307	100	23
Forn. energia elettrica, gas, vapore, aria cond.	7	4	-	1
Forn. acqua reti fognarie, gestione rifiuti	5	9	6	1
Costruzioni	1.010	538	94	2
Commercio ingrosso, dettaglio, riparaz. autov.	1.891	1.424	103	7
Trasporto e magazzinaggio	387	166	54	14
Servizi di alloggio e di ristorazione	321	768	64	2
Servizi di informazione e comunicazione	251	137	29	5
Attività finanziarie e assicurative	193	101	8	5
Attività immobiliari	427	205	2	1
Attività professionali, scientifiche e tecniche	1.921	531	29	2
Noleggio, agenzie di viaggio, servizi alle imprese	284	162	49	8
Istruzione	78	23	2	-
Sanità e assistenza sociale	965	286	22	3
Attività artistiche, sportive, intrattenimento	189	54	6	-
Altre attività di servizi	416	312	11	-
Totale	8.698	5.043	580	74
%	60%	35%	4%	1%

Fonte: ISTAT "Censimento dell'Industria e dei Servizi 2011"

Nei comuni dell'area di crisi non emerge una chiara specializzazione e/o concentrazione produttiva. Nel comparto manifatturiero assume un peso maggiore «l'industria alimentare» (distretto del caffè), i settori della fabbricazione e riparazione di «macchinari ed attrezzature», della «metallurgia» e dei «mezzi di trasporto» (cantieristica navale)

Area di Crisi – Sistema imprenditoriale (3/3)

INVITALIA

Nel 2011 la maggior parte delle imprese attive è rappresentata da ditte individuali (67%), liberi professionisti e lavoratori autonomi. I lavoratori autonomi operano prevalentemente nel commercio e nelle attività professionali (44% ditte individuali e 40% società di persone).

Tab.4 – Imprese attive per settore e forma giuridica. Comuni area di crisi – anno 2011

Settore di attività economica	Imprenditore indiv., libero professionista, lav. autonomo	Società di persone	Società di capitali	Società cooperativa esclusa soc. coop. sociale	Altro
Agricoltura, silvicoltura e pesca	16	4	-	19	1
Estrazione di minerali da cave e miniere	-	-	1	-	1
Attività manifatturiere	383	149	212	4	10
Forn. energia elettrica, gas, vapore, aria cond.	-	-	11	1	-
Forn. acqua reti fognarie, gestione rifiuti	4	2	15	-	-
Costruzioni	1.116	192	309	12	15
Commercio ingrosso, dettaglio, riparaz. autov.	2.211	651	514	9	40
Trasporto e magazzinaggio	368	48	166	28	11
Servizi di alloggio e di ristorazione	659	377	117	1	1
Servizi di informazione e comunicazione	172	66	170	10	4
Attività finanziarie e assicurative	208	41	50	2	6
Attività immobiliari	170	197	265	1	2
Attività professionali, scientifiche e tecniche	1.992	233	232	11	15
Noleggio, agenzie di viaggio, servizi alle imprese	289	55	113	29	17
Istruzione	78	8	14	-	3
Sanità e assistenza sociale	1.180	49	43	3	1
Attività artistiche, sportive, intrattenimento	179	32	29	8	1
Altre attività di servizi	598	86	44	6	5
Totale	9.623	2.190	2.305	144	133
%	67%	15%	16%	1%	1%

Fonte: ISTAT "Censimento dell'Industria e dei Servizi 2011"

Area di Crisi – Sistema imprenditoriale - Export



Nel 2011 il volume della produzione esportata dal SLL di Trieste ha rappresentato circa il 20% dell'export regionale, con prevalente destinazione extra UE. Il principale prodotto esportato fa riferimento al settore navale, seguito da macchinari di impiego generale e dai motori per la conduzione e trasformazione di energia elettrica

Tab.5 – Esportazioni del SLL di Trieste

	Export (2009)			Export (2010)			Export (2011)		
	Milioni di euro	Ue %	Extra Ue %	Milioni di euro	Ue %	Extra Ue %	Milioni di euro	Ue %	Extra Ue %
SLL FVG	10.640	53%	47%	11.625	62%	38%	12.479	55%	45%
SLL Trieste	2.251	50%	50%	2.068	60%	40%	2.415	47%	53%
quota %	21%			18%			19%		

Fonte: ISTAT "Esportazioni dei sistemi locali del lavoro per gruppo di specializzazione"

Tab.6 - Propensione ed orientamento geografico dell'export del SLL di Trieste

	Export (2009)	Posizione	Quota prodotto esportato
1° prodotto esportato	Navi e imbarcazioni	7°	31,5
2° prodotto esportato	Macchine di impiego generale	1°	23,8
3° prodotto esportato	Motori, generatori e trasformatori elettrici; apparecchiature per la distribuzione e il controllo dell'elettricità	9°	6,2
1° mercato di sbocco	Portogallo	5°	19,9
2° mercato di sbocco	Bahamas	6°	10,2
3° mercato di sbocco	Germania	9°	6,1
Propensione all'export	53,0		
SLL Regione FVG	58,3	11	

Fonte: ISTAT "Esportazioni dei sistemi locali del lavoro per gruppo di specializzazione"

Area di Crisi – Sistema imprenditoriale - Distretti Industriali



In FVG esistono sette distretti industriali riconosciuti:

- Distretto industriale delle Tecnologie Digitali (DITEDI) – Tavagnacco (Ud)
- Distretto industriale del Mobile – Brugnera (Pn)
- Distretto industriale della Componentistica e Termoelettromeccanica (COMET) – Pordenone (Pn)
- Distretto industriale della Sedia – Manzano (Ud)
- Distretto industriale del Coltello – Maniago (Pn)
- Distretto Parco agroalimentare di San Daniele – San Daniele del Friuli (Ud)
- **Distretto industriale del caffè – Trieste (Ts)**

Trieste coffe cluster srl, Agenzia per lo sviluppo del Distretto del caffè, raduna un insieme significativo di imprese della filiera produttiva: importatore, crudista, torrefattore, decaffeneizzatore, spedizioniere, produttore di macchine per il caffè.

N. Imprese attive fino a 49 addetti (2011)	24 (92,3%)
N. Addetti imprese attive (2011)	750
Export 2012 (Mln Euro)	134

Fonte: Osservatorio nazionale distretti italiani – Rapporto 2014



In FVG esistono, oltre ai distretti industriali, due importanti distretti tecnologici:

➤ **Distretto tecnologico navale e nautico** – DITENAVE - Monfalcone (Go)

Il distretto è finalizzato a promuovere la competitività dei locali cantieri navali. DITENAVE, a tal fine, intende integrare il tessuto imprenditoriale con l'offerta di ricerca ed innovazione.

➤ **Distretto Tecnologico nel campo della Biomedicina Molecolare** – Trieste (Ts)

Il CBM – Consorzio per il Centro di Biomedicina Molecolare è il soggetto incaricato dell'organizzazione del cluster distrettuale dove troveranno rappresentazione le specifiche competenze scientifiche e produttive presenti nel territorio.

Area di Crisi – Sistema imprenditoriale - Focus Area industriale di Trieste (1/7)

INVITALIA

La LR 25/2002, e successive modifiche, ha definito l'estensione dell'EZIT (agglomerato industriale di interesse regionale) e stabilito le sue modalità di funzionamento. L'Ente è attualmente in fase di liquidazione e le competenze saranno esercitate dai Comuni dell'area, in forma associata. Le aziende ospiti del comprensorio EZIT al 31.1.2013 sono 675 (censimento EZIT), così distribuite tra i tre comuni dell'area di crisi

Fig. 3 – Aziende insediate nell'area EZIT - localizzazione

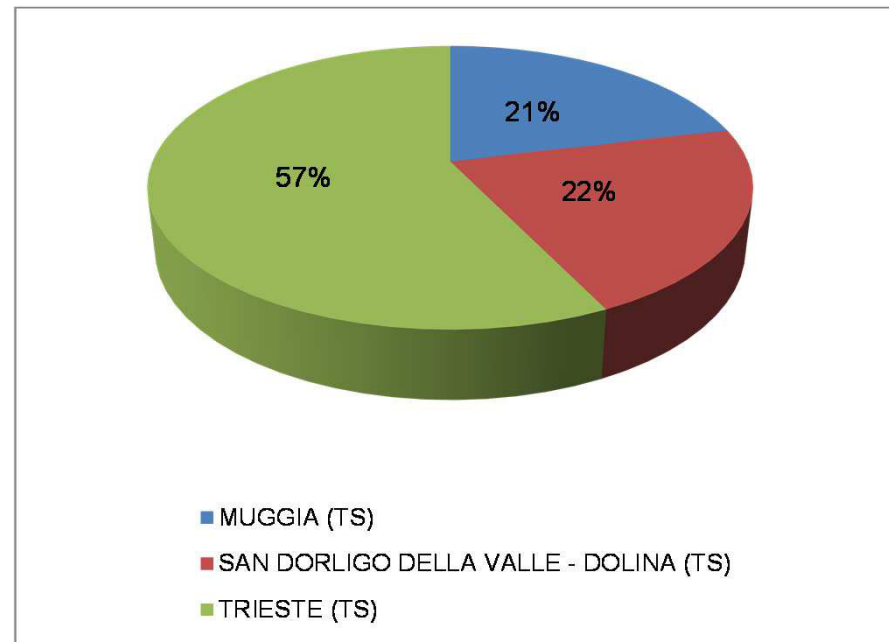

Fonte: Elaborazioni Invitalia su dati Regione Friuli Venezia Giulia –EZIT

Nel triennio 2011/2013 il comprensorio è stato investito pesantemente dalla crisi dei mercati mondiali. Nel 2013, a differenza del biennio precedente, il numero delle imprese cessate è stato superiore a quello delle neo imprese

Fig. 4 – Aziende nuove e cessate nell'area EZIT 2011-2013

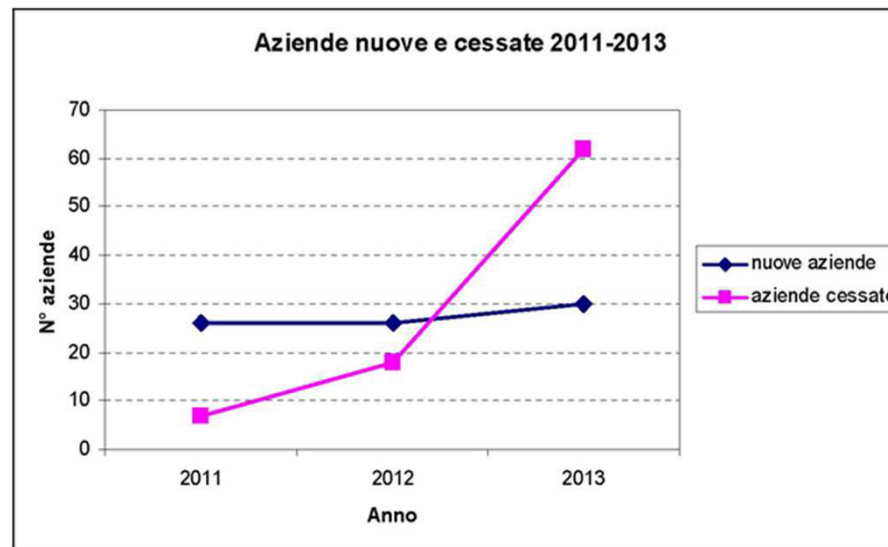

Regione Friuli Venezia Giulia – EZIT

Area di Crisi – Sistema imprenditoriale - Focus Area industriale di Trieste (3/7)

Il settore più sviluppato è il manifatturiero (234 imprese e 6.085 dipendenti, il 60% del bacino occupazionale dell'area di crisi). Segue per numerosità di imprese il settore del commercio; significativa è la consistenza del settore edile

Tab. 7 – Aziende insediate nell'area EZIT – settore di attività e numero di addetti

657 imprese al netto di quelle censite ma non classificate per codice ATECO

Settore di attività economica	N. aziende	%	N. dipendenti	%
Estrazione di minerali da cave e miniere	3	0%	18	0%
Attività manifatturiere	234	36%	6.085	61%
Forn. energia elettrica, gas, vapore, aria cond.	3	0%	29	0%
Forn. acqua reti fognarie, gestione rifiuti	12	2%	177	2%
Costruzioni	82	12%	829	8%
Commercio ingrosso, dettaglio, riparaz. autov.	163	25%	1.079	11%
Trasporto e magazzinaggio	38	6%	578	6%
Servizi di alloggio e di ristorazione	12	2%	115	1%
Servizi di informazione e comunicazione	22	3%	195	2%
Attività finanziarie e assicurative	2	0%	127	1%
Attività immobiliari	14	2%	24	0%
Attività professionali, scientifiche e tecniche	29	4%	186	2%
Noleggio, agenzie di viaggio, servizi alle imprese	22	3%	366	4%
Amministrazione pubblica e difesa	2	0%	44	0%
Istruzione	1	0%	11	0%
Sanità e assistenza sociale	4	1%	102	1%
Attività artistiche, sportive, intrattenimento	5	1%	23	0%
Altre attività di servizi	9	1%	52	1%
Totale	657	100%	10.040	100%

Fonte: Elaborazioni Invitalia su dati Regione Friuli Venezia Giulia – EZIT

Nel settore manifatturiero

- ▶ La fabbricazione di prodotti in metallo concentra il maggior numero di imprese, seguita dall'industria alimentare e dalla fabbricazione/riparazione di macchinari ed apparecchiature
- ▶ Gli occupati si concentrano nelle attività di fabbricazione di macchinari ed apparecchiature, delle industrie alimentari e della fabbricazione di prodotti di elettronica

Area di Crisi – Sistema imprenditoriale - Focus Area industriale di Trieste (5/7)

Tab. 8 – Aziende manifatturiere insediate nell'area EZIT – settore di attività e numero di addetti

Attività manifatturiere	n. aziende	%	n. dipend.	%
Altre industrie manifatturiere	8	3%	112	2%
Confezione di articoli di abbigliamento; confezione di articoli in pelle e pelliccia	1	0%	1	0%
Fabbricazione di altri mezzi di trasporto	6	3%	31	1%
Fabbricazione di altri prodotti della lavorazione di minerali non metalliferi	8	3%	103	2%
Fabbricazione di apparecchiature elettriche ed app. per uso domestico non elettr.	5	2%	46	1%
Fabbricazione di articoli in gomma e materie plastiche	6	3%	83	1%
Fabbricazione di autoveicoli, rimorchi e semirimorchi	2	1%	4	0%
Fabbricazione di carta e di prodotti di carta	5	2%	155	3%
Fabbricazione di coke e prodotti derivanti dalla raffinazione del petrolio	3	1%	116	2%
Fabbricazione di computer e prodotti di elettronica e ottica	15	6%	884	15%
Fabbricazione di macchinari ed apparecchiature nca	22	9%	1.538	25%
Fabbricazione di mobili	5	2%	59	1%
Fabbricazione di prodotti chimici	11	5%	137	2%
Fabbricazione di prodotti farmaceutici di base e di preparati farmaceutici	5	2%	94	2%
Fabbricazione di prodotti in metallo (esclusi macchinari e attrezzature)	60	26%	538	9%
Industria del legno e dei prodotti in legno e sughero (esclusi i mobili)	8	3%	154	3%
Industria delle bevande	2	1%	10	0%
Industrie alimentari	24	10%	966	16%
Industrie tessili	5	2%	261	4%
Metallurgia	3	1%	488	8%
Riparazione, manutenzione ed installazione di macchine ed apparecchiature	20	9%	206	3%
Stampa e riproduzione di supporti registrati	10	4%	99	2%
Totale	234	100%	6.085	100%

Fonte: Elaborazioni Invitalia su dati Regione Friuli Venezia Giulia – EZIT

Il quadro evolutivo della produzione nel decennio 2002-2011

- tra i settori crescenti si afferma il comparto del terziario e dell'edilizia
- tra i settori dominanti ma non crescenti si evidenzia il vasto e composito aggregato metalmeccanico
- tutti gli altri comparti segnano perdite più o meno consistenti, sia in termini di imprese che di addetti

Fig. 5 – Andamento dei settori nell'area EZIT: aziende attive e addetti – variazioni % 2002-2011

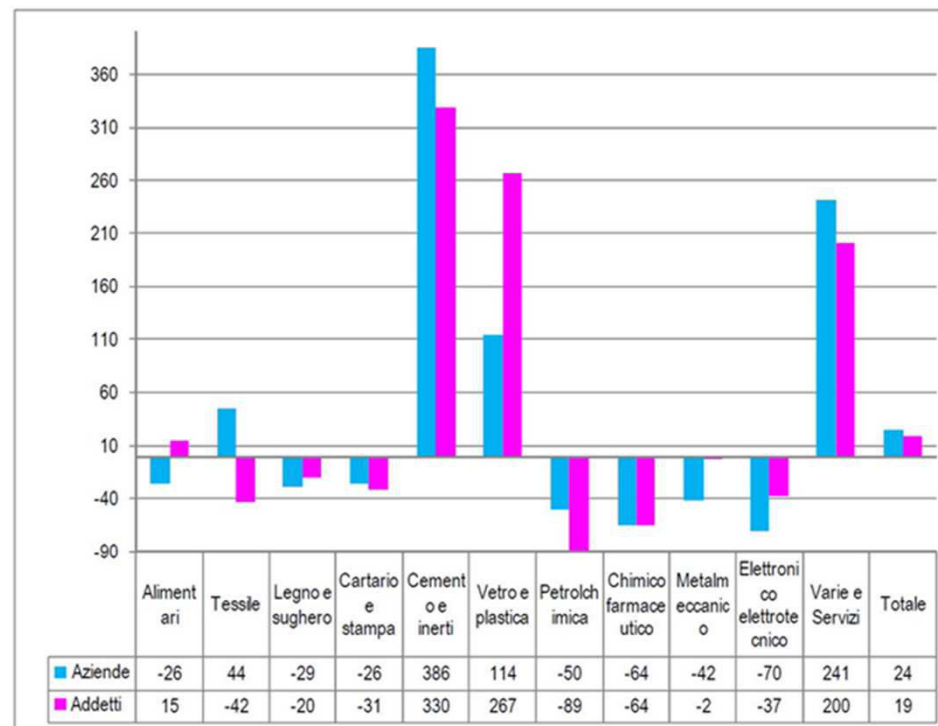

Fonte: Regione Friuli Venezia Giulia – EZIT

Circa 10.000 sono gli addetti occupati.

L'occupazione è prevalentemente maschile (75%).

Nella maggior parte dei casi gli addetti sono occupati con contratto a tempo indeterminato (circa 88%).

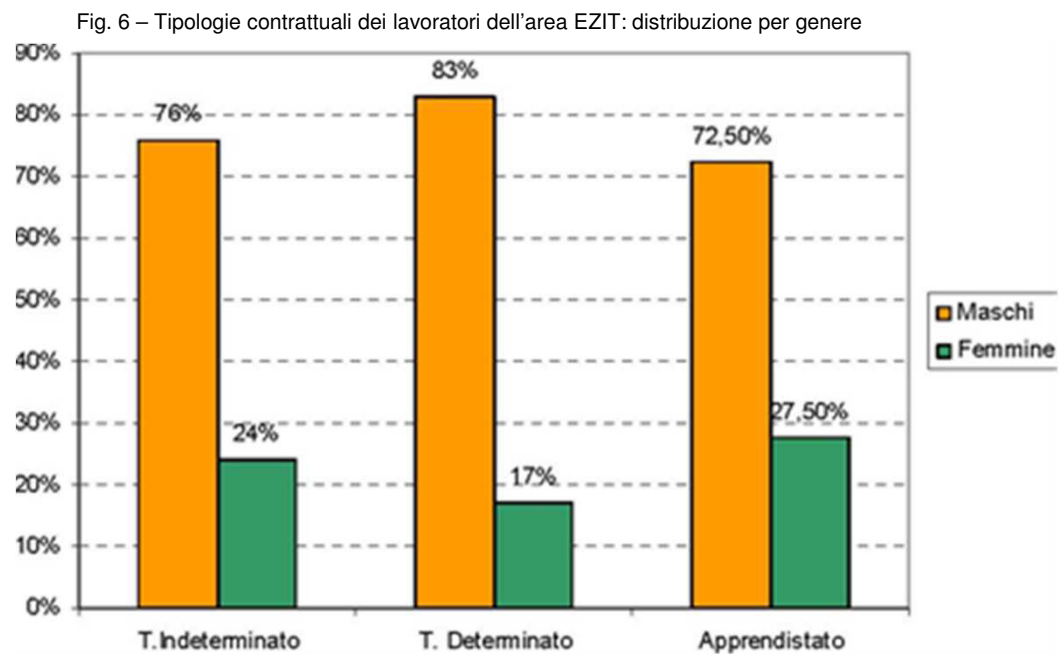

Fonte: Regione Friuli Venezia Giulia – EZIT

Nel 2013 il 6,8 % della forza lavoro del SLL di Trieste risulta disoccupata. La popolazione occupata è il 44,3% della forza lavoro, mentre la popolazione attiva (≥ 15 anni) è il 47,5% della forza lavoro.

Tab. 8 – Il Mercato del lavoro per SLL

SISTEMA LOCALE DEL LAVORO	Tassi relativi al mercato del lavoro		
	Tasso di attività	Tasso di occupazione	Tasso di disoccupazione
SLL di Trieste	47,5	44,3	6,8
Regione Friuli-Venezia Giulia	50,6	46,7	7,7
Italia	49,0	43,0	12,2

Fonte: Istat - Stime SLL 2013

Area di Crisi – Mercato del Lavoro – CIG

INVITALIA

In media nel 2014 sono risultati iscritti alle liste di mobilità nella Provincia di Trieste circa 1.214 cittadini. Nel 2014 le ore autorizzate di CIG si attestano a 2,9 milioni (9% del totale regionale) di cui 2 milioni di CIGS. Esse riguardano in particolare il settore meccanico, l'edilizia ed il commercio al minuto.

Tab. 9 – Ore di CIG autorizzate nella Provincia di Trieste per principali comparti produttivi

	2014	2013	v.a.	Fvg 2014	% Trieste
Ordinaria	455.815	469.453	- 13.638	4.765.267	10%
Straordinaria	1.932.057	1.684.423	247.634	23.247.691	8%
Deroga	484.364	442.809	41.555	4.597.020	11%
Meccaniche	731.621	598.258	133.363	13.036.702	6%
Industria edile	452.664	401.509	51.155	2.377.041	19%
Commercio al minuto	402.099	114.524	287.575	1.850.347	22%
Lavorazione minerali	206.230	181.184	25.046	2.000.110	10%
Altri settori	1.079.622	1.301.210	- 221.588	13.345.778	8%
Totale complessivo	2.872.236	2.596.685	275.551	32.609.978	9%

Fonte: Friuli Venezia Giulia "2014 Regione in cifre"



Progetto di Riconversione e Riqualificazione Industriale (PRRI)

Il **GdCC** ha fornito i seguenti indirizzi strategici per l'elaborazione del **PRRI**

- Rafforzamento del **tessuto produttivo esistente**;
- Attrazione di **nuovi investimenti**;
- Definizione degli ambiti prioritari per i **nuovi investimenti**:
 - a. attività connesse alle nuove lavorazioni previste dal progetto di riconversione industriale e sviluppo economico (AdP ex art. 252 bis D.lgs. 152/06 del 21.11.2014) e relativo indotto;
 - b. attività legate al settore dell'Offshore (connesso alle Tecnologie marittime);
 - c. attività del settore Biomed, Biotech e BioICT (ambiti del cosiddetto Smart Health).
- **Ricollocamento lavorativo** del personale appartenente ad un specifico bacino di riferimento.

Relativamente ai nuovi investimenti per attività di cui alla finalità sub **a.** sono stati destinati 5 milioni di euro sotto forma di credito d'imposta ex D.lgs. 152/2006 in favore dei sottoscrittori dell'AdP ex art. 252 bis. (rif. AdP 30 gennaio 2014 Asse II Azione I). I termini per l'utilizzo di tali risorse sono scaduti il 31.12.2015.

PRRI – La progettualità del territorio (1/4)

INVITALIA

- ✓ Il 15 aprile 2016 si è chiusa la «**call**» lanciata da Invitalia per raccogliere le **manifestazioni d'interesse** ad investire nell'area di crisi industriale di Trieste
- ✓ Sono pervenute **29 manifestazioni**, per un totale di **96,8 milioni** di **investimenti** e **381 nuovi occupati** previsti
- ✓ La distribuzione **settoriale** mostra un'evidente concentrazione degli investimenti (**48%**) e dell'occupazione (**33%**) nell'**industria**, dove le proposte spaziano dalla siderurgia, alla riparazione di macchine per le industrie chimiche, alla fabbricazione di prodotti elettromedicali, poltrone e divani, porte e finestre, schede elettroniche, etc.

Tab.10 – Manifestazioni d'interesse per settore di attività

Settore di attività	n.	investimenti (€/000)	occupazione
C-Attività manifatturiere	10	46.280	126
D-Fornitura energia	1	14.400	24
E-Gestione rifiuti	2	3.100	13
F-Costruzioni	3	3.730	56
G-Commercio	2	9.000	20
H-Trasporti e magazzinaggio	3	12.930	85
M-Attività professionali	4	5.501	52
N-Noleggio	1	500	3
nd	3	1.390	2
Totale	29	96.831	381

Fonte: Invitalia, aprile 2016

PRRI – La progettualità del territorio (2/4)

INVITALIA

- ✓ Una sola proposta nel settore della **siderurgia** rappresenta circa il **40%** degli investimenti totali
- ✓ Al netto della siderurgia, le rimanenti proposte del **manifatturiero** prevedono circa **900 mila euro** di investimenti in **media**
- ✓ Le manifestazioni **sopra** la soglia di **1,5 milioni di euro** sono 13 e concentrano il **90%** degli **investimenti produttivi** e l'**87%** dell'**occupazione**
- ✓ Gli investimenti previsti per **R&S** sono poco significativi: 2 proposte per un totale di **26,5 mgl/euro**; 7 proposte senza quantificazione delle risorse

Fig. 7 – Manifestazioni d'interesse per soglia d'investimento (va in €/mgl)

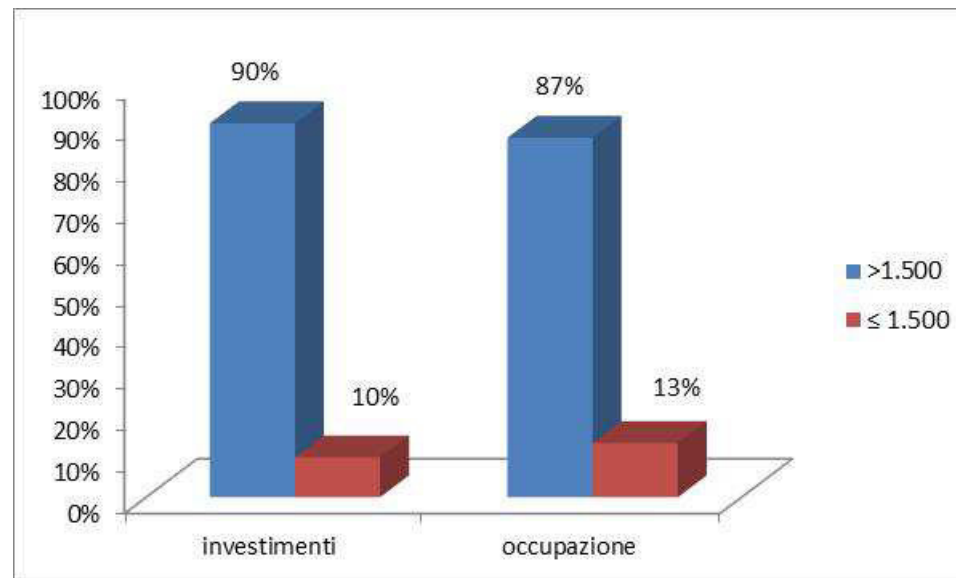

Fonte: Invitalia, aprile 2016



- ✓ **Cinque** sono le manifestazioni presentate da **Grandi imprese**, che concentrano più della metà degli investimenti (**54%**) e dell'occupazione (**56%**); 6 da Medie imprese e 18 da Piccole imprese
- ✓ Tutti i proponenti sono **società già costituite** (22 società di capitali e 6 di persone); una sola impresa da costituire
- ✓ La finalità principale degli investimenti è l'**aumento della capacità produttiva** (34%), a seguire la diversificazione e/o l'aumento della produzione nel settore dei **servizi** (31%)
- ✓ Le **start-up** (newco) riguardano 5 proposte con dimensione di piccola impresa

Fig. 8 – Manifestazioni d'interesse per dimensione d'impresa

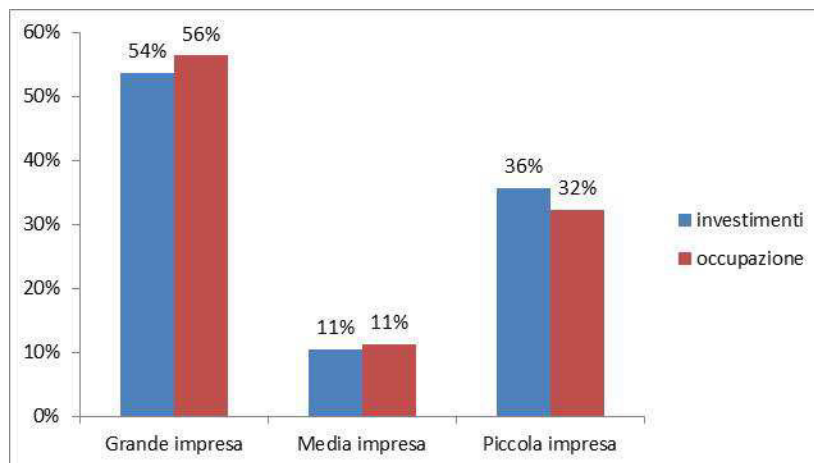

Fonte: Invitalia, aprile 2016

Fig. 9 – Manifestazioni d'interesse per finalità d'investimento

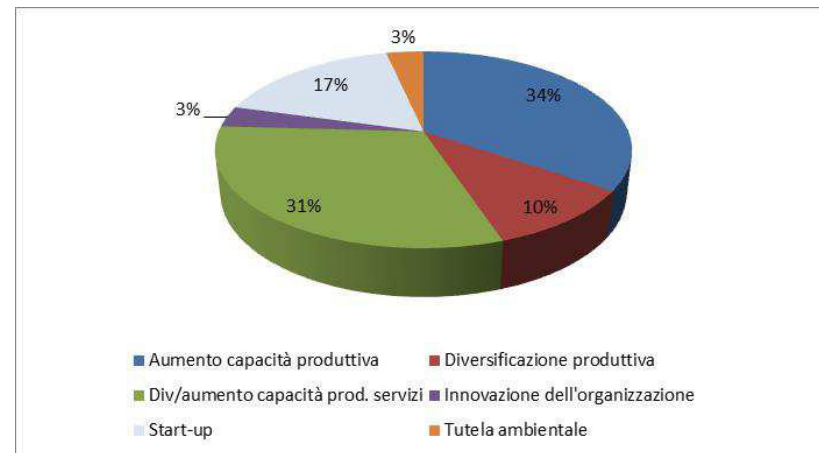

Fonte: Invitalia, aprile 2016

CONCLUSIONI

- ✓ La progettualità espressa dal territorio è in linea con i **settori** di intervento della Legge 181/89 nelle aree «PMI», come definite dall'art.17 del Regolamento UE n. 651/2014, al netto delle attività relative al commercio
- ✓ Le proposte di investimento riguardano **imprese già costituite**, che concentrano le nuove iniziative sull'**ampliamento e/o diversificazione produttiva**
- ✓ Gli investimenti **sopra** la soglia del **1,5 mln€** provengono dalla metà delle proposte, rappresentando la quasi totalità degli investimenti previsti
- ✓ Gli investimenti più consistenti riguardano la **Grande impresa**; una sola proposta prevede investimenti produttivi per **oltre 38 mln€** nel **settore siderurgico**
- ✓ Gli investimenti per la **R&S** sono poco significativi

- ✓ La Regione Friuli Venezia Giulia ha individuato i seguenti **ambiti prioritari**:
 - ✓ **nuove lavorazioni** che verranno introdotte dalla Siderurgica Triestina srl (previste dall'AdP ex art. 252-bis del D.Lgs. 152/06 del 21.11.2014)
 - ✓ settore **offshore** (connesso alle tecnologie marittime)
 - ✓ **Biomed, Biotech e BIOICT** (connesso alla Smart Health)
- ✓ Tali ambiti risultano **coerenti** con gli esiti della «**call**», in considerazione dei quali sono stati in parte integrati
- ✓ I codici Ateco di riferimento sono riportati nell'*Allegato 1 «Ambiti prioritari»*
- ✓ Le attività economiche specifiche riportate nell'allegato 1 sono **in linea** con i settori previsti dalla **Legge 181/89**
- ✓ Si precisa che le **attività siderurgiche**, di **produzione di energia elettrica** e di **consulenza gestionale** sono ammissibili alle agevolazioni della Legge 181/89 (circolare 6 agosto 2015 n. 59282del MiSE) nell'ambito di: **programmi di investimento produttivo** per le zone «PMI» (art.17 del Reg. UE n. 651/2014) e per le Grandi imprese ai sensi del regolamento «de minimis»; nell'ambito dei **programmi di investimento per la tutela ambientale** (sezione 7 del Reg. UE n. 651/2014); nell'ambito dei **progetti per l'innovazione dell'organizzazione** (art. 29 del Reg. UE n. 651/2014)

PRRI – Il Bacino dei Lavoratori da ricollocare

I
INVITALIA

Il bacino dei lavoratori da ricollocare è costituito da:

- a) dipendenti della Lucchini Spa/Servola Spa* in AS non assunti dalla Siderurgica Triestina S.r.l. (cfr. *Allegato 2 «Bacino dei lavoratori» parte A*)
- b) disoccupati che nell'arco dell'ultimo triennio (a far data dalla firma dell'AdP ex art 27 DL 83/12) risultino essere stati occupati, con rapporto di lavoro subordinato, presso le unità locali, ubicate nella Provincia di Trieste, di imprese del **settore siderurgico** (Lucchini Spa / Servola Spa in AS, Duferco Sertubi SpA) o appartenenti all'**indotto siderurgico** (cfr. *Allegato 2 «Bacino dei lavoratori» parte B e C*)
- c) disoccupati che nell'arco dell'ultimo triennio (a far data dalla firma dell'AdP ex art 27 DL 83/12) risultino essere stati occupati, con rapporto di lavoro subordinato, presso unità locali ubicate nell'area di crisi (cfr. *Allegato 2 «Bacino dei lavoratori» parte D*)
- d) lavoratori percettori di ammortizzatori sociali occupati, con rapporto di lavoro subordinato, presso le unità locali di cui alle lettere b) e c).

Il **settore siderurgico** è definito ai sensi del Reg UE 651/14. Le imprese dell'**indotto siderurgico** sono state individuate sulla base dei dati forniti da Lucchini/Servola in A.S. relativamente al rapporto di fornitura intrattenuto con le stesse aziende nel periodo 2013-2014 ed elaborati dalla Regione FVG.

* Ammesse alla procedura di Amministrazione Straordinaria, rispettivamente, in data 21 dicembre 2012 e in data 14 febbraio 2014 a norma dell'art. 2 , comma 2, del DL 347/2003 convertito, con modificazioni, dalla L. 39/2004 . Per entrambe le società era stato individuato Commissario Straordinario il dott. Piero Nardi.



Sulla base degli indirizzi strategici indicati dal **GdCC**, il **PRRI** definisce:

- **l'Offerta Localizzata**
- **le Azioni di Promozione**
- **le Azioni di Monitoraggio**

PRRI: Offerta Localizzata



L'offerta localizzata è costituita dall'insieme delle opportunità che possono concorrere alla crescita e allo sviluppo dell'Area su cui insiste la crisi.





Le aree industriali immediatamente disponibili nell' area di crisi del comprensorio triestino sono di proprietà dell'Ente zona territoriale di Trieste (EZIT) e sono costituite da lotti e capannoni industriali

n. **2 lotti industriali** edificabili nel comune di Muggia - in Alta Valle delle Noghere e in Alta Valle dell'Ospo - per una superficie complessiva di 20.134 mq (frazionabili)

n. **19 capannoni industriali** situati tra i Comuni di Trieste, San Dorligo della Valle e Muggia; collocati all'esterno del perimetro SIN

Ezit prevede che nel medio periodo potrebbero essere disponibili parte di lotti industriali in Valle delle Noghere (area di complessivi 100.000 mq)

*Allegato 3 "Aree industriali disponibili"

PRRI: Offerta Localizzata – Incentivi – ESL



L'intensità di aiuto vigente per i programmi di investimento nel territorio dell'area di crisi è disciplinata dal Regolamento (UE) 651/2014 (**GBER**)

Dimensione d'impresa	% ESL Investimenti produttivi (art. 17)	% ESL Innovazione dell'organizzazione (art. 29)
Piccola	20	50
Media	10	50
Grande	-	15

Dimensione di impresa /area	% ESL Tutela Ambientale					
	art. 36	art. 37	art. 38	art. 40	art.41	art. 47
Piccola	60	da 15 a 20*	50	65	da 50 a 100**	55
Media	50	da 10 a 15*	40	55	da 40 a 100**	45
Grande	40	da 5 a 10*	30	45	da 30 a 100**	35

*si applica il valore maggiore se l'investimento è effettuato ed ultimato più di tre anni prima della data di entrata in vigore della nuova norma dell'Unione

**si applica il valore maggiore se gli aiuti sono concessi tramite una procedura di gara competitiva, basata su criteri chiari, trasparenti e non discriminatori

Aiuti risanamento siti contaminati

art. 45

I costi sostenuti dal soggetto non colpevole meno aumento di valore del terreno.

ESL=100

Strumentazione specificatamente vocata all'area di crisi

Agevolazioni agli investimenti produttivi		
Strumenti	Finalità	Risorse
L. 181/89	Promozione di iniziative imprenditoriali (programma investimenti + programma occupazionale) realizzate da società di capitali	Nazionali 15 mln€

La Regione Friuli Venezia Giulia promuove **misure complementari** a quelle nazionali attivate ai sensi dell'asse II dell'AdP, al fine di supportare il sistema produttivo riferito all'area industriale di Trieste. In particolare, ha previsto di finanziare, attraverso la Legge regionale n. 3/2015, art. 33 «**Rilanciimpresa**»:

- ✓ programmi di investimento destinati alla **riconversione industriale** con spese ammissibili complessive inferiori a 1,5 M€, in regime “de minimis” (contributo in conto capitale del 40%);
- ✓ programmi di investimenti in **ricerca, sviluppo e innovazione**, secondo i massimali previsti dal Regolamento (UE) 651/2014 (GBER), art. 25

* Allegato 4 "Strumentazione agevolativa"

Altra strumentazione operativa nell'area di crisi – nazionale

Agevolazioni agli investimenti produttivi

Strumenti	Finalità	Risorse
Nuove imprese a tasso zero	Promozione di incentivi per le imprese partecipate in prevalenza da donne o da giovani tra i 18 e i 35 anni**	Nazionali
Smart e Start Italia	Promozione delle star up innovative (sezione speciale registro delle imprese Camera di Commercio) tramite finanziamento a tasso zero	Nazionali
Nuova Sabatini – Beni strumentali	Migliorare l'accesso al credito delle micro, piccole e medie imprese (PMI) per l'acquisto di nuovi macchinari, impianti e attrezzature, tramite concessione di contributi in c/interessi sulla rateizzazione dei pagamenti	Nazionali
Nuova Marcora – Società cooperative	Promozione della nascita e sviluppo di società cooperative tramite concessione di contributi in c/interessi	Nazionali ***
Fondo di Garanzia	Promozione di programmi di sviluppo tramite sostegno alle operazioni finanziarie (Confidi) di PMI	Nazionali
Grandi Progetti di R&S	Promozione di progetti di ricerca e sviluppo di rilevanti dimensioni (min. 5 mln€ - max 40 mln€) rispettivamente nei seguenti ambiti: - Agenda Digitale - Industria sostenibile	Nazionali

* Allegato 4 "Strumentazione agevolativa"

** Circolare del Ministero dello Sviluppo Economico del 9 ottobre 2015; le domande possono essere inviate dal 13 gennaio 2016

*** Con decreto direttoriale 16 aprile 2015 sono stati definiti gli aspetti operativi per la presentazione e la valutazione delle domande e la concessione e l'erogazione delle agevolazioni

PRRI: Offerta Localizzativa – Incentivi – Strumentazione agevolativa*(3/4)

Altra strumentazione operativa nell'area di crisi - regionale

Strumenti	Finalità	Risorse
FRIE (fondo di rotazione per iniziative economiche) – Banche convenzionate	Concessione di mutui a tasso agevolato a piccole, medie e grandi imprese per la realizzazione di investimenti a medi e lungo termine	Regionali
Fondo sviluppo PMI (L.R. 2/2012 e D. P.Reg. 52/2014)	Finanziamenti agevolati per la realizzazione di iniziative di investimento e sviluppo aziendale	Regionali
Legge Sabatini (D.P. Reg.5 gennaio 2015. n. 02/pres.) – Banche convenzionate	Concessione di agevolazioni per l'acquisto o il leasing di nuove macchine utensili o di produzione	Regionali
Prestiti a breve e medio termine "provvista mista" (LR. 23/2001, art. 6) – Banca Medio Credito FVG	Finanziamento a medio termine assistito da una concessione erogata dalla Regione Friuli Venezia Giulia in favore delle micro, piccole e medie imprese industriali con attività sul territorio regionale	Regionali
Finanziamenti agevolati per sostegno delle imprese - sezione anticrisi (LR. 3/2015, art. 28, D. P.Reg. 100/2015)	Concessione di finanziamenti agevolati	Regionali

* Allegato 4 "Strumentazione agevolativa"

Altra strumentazione operativa nell'area di crisi

A livello nazionale, sono inoltre operativi gli **incentivi all'occupazione** gestiti dal Ministero del Lavoro e delle Politiche Sociali con le seguenti finalità:

- ✓ Assunzioni agevolate di lavoratori disoccupati over 50 e donne prive di impiego da almeno 6 mesi;
- ✓ Assunzioni di lavoratori che fruiscono della NASPI;
- ✓ Reimpiego di over 50;
- ✓ Sostegno alla mobilità territoriale;
- ✓ Incentivi per la ricollocazione di lavoratori socialmente utili;
- ✓ Indennizzi per l'assunzione di lavoratori iscritti nelle liste di mobilità;
- ✓ Esoneri contributivi per assunzioni a tempo indeterminato;
- ✓ Incentivi per il riallineamento contributivo e la sottoscrizione di contratti di solidarietà espansiva

* Allegato: 4 "Strumentazione agevolativa"

L' intervento agevolativo ai sensi della **L.181/89** sarà finalizzato al finanziamento di programmi di investimento di dimensioni **superiori a 1,5 mln€** ed avrà come destinatario naturale le **PMI** del settore industriale per i programmi di **investimento produttivo**; **tutte le tipologie di imprese** per i programmi di investimento finalizzati alla **tutela ambientale** ed i **progetti di innovazione**.

In via eccezionale, in considerazione dell'esistenza di un fabbisogno d'investimento specifico, la Legge 181/89 potrà riservare il ricorso al regime «de minimis» per i programmi di investimento produttivo della **Grande impresa**.

Gli interventi agevolativi regionali saranno finalizzati prevalentemente al finanziamento dei programmi di ricerca industriale, sviluppo sperimentale, innovazione e riconversione di aree industriali dismesse, questi ultimi per importi **inferiori a 1,5 mln€** complementari a quelli previsti dagli interventi nazionali.

I programmi di riconversione industriale (spese ammissibili inferiori a 1,5 Mln) verranno finanziati tramite il ricorso alla strumentazione regionale con scelta tra il **regime di esenzione**, solo per PMI (PI 20%, MI 10% dei costi ammissibili) e il **regime «de minimis»** (contributo in conto capitale del 40%).

➤ **Legge 181/89 - Promozione iniziative imprenditoriali**

L'intervento sarà attivato, tramite avviso pubblico, coerentemente con i contenuti indicati dal DM 09/06/2015 e dalla circolare 06/08/2015 n. 59282. L'avviso indicherà:

- criteri di determinazione della graduatoria relativa alle domande ammissibili da avviare all'iter istruttorio; i criteri sono riconducibili alle dimensioni occupazionali dei progetti e ai settori prioritari di riferimento (cfr. allegato 1);
- possibile ricorso al regime «de minimis» per il finanziamento di programmi di investimento produttivo presentati dalla GI;
- meccanismi di premialità correlati all'occupazione di lavoratori provenienti da uno specifico bacino di riferimento (cfr. allegato 2)

➤ **Legge regionale 3/2015 (rilancimpresa) – art. 33 – area di crisi complessa di Trieste**

L'intervento è attivato tramite regolamento che disciplina spese ammissibili, beneficiari, requisiti soggettivi e oggettivi, tipologie di aiuto. I contributi sono concessi sulla base di procedimenti valutativi a graduatoria; i termini di presentazione della domanda saranno comunicati con avviso pubblico*.

Soggetto gestore: Camera di Commercio di Trieste

* Avviso pubblicato sul sito della Camera di Commercio di Trieste e attivo dall'11 aprile 2016. Le domande possono essere presentate dalle ore 10.00 del 26 aprile, fino alle ore 12.00 del 15 giugno 2016



Le **tre Amministrazioni comunali** interessate dall'area di crisi, nell'ambito delle azioni previste per la definizione dell'offerta localizzativa, individuano un **referente per ogni Comune** per:

- ✓ soddisfare i fabbisogni informativi delle imprese circa: la regolamentazione tecnica necessaria all'insediamento; la tempistica prevista; ogni altra informazione operativa che si rendesse necessaria
- ✓ accelerare i percorsi procedurali necessari all'investimento.



La collaborazione con il sistema della conoscenza* (Istituti e Centri di Ricerca pubblici e privati) è mirato a promuovere la progettualità in **investimenti tecnologici** ad alto valore aggiunto tramite:

- start up innovative
- partenariati con potenziali investitori
- spin-off

Nella Provincia di Trieste sono presenti numerosi enti di rilevanza nazionale ed internazionale che operano nell'ambito della ricerca e del trasferimento tecnologico. Tali enti sono particolarmente attivi nei seguenti ambiti:

diagnostico, biotecnologie, nautica, alimentare, chimico, aerospazio, automotive, biomedicale, energie rinnovabili, farmaceutico, mecatronica e nuovi materiali.

Nei loro confronti sarà svolta una specifica attività informativa relativamente all'offerta localizzativa attivata; verrà inoltre indicato un «referente» a cui potranno rivolgersi per proporre, in modo snello, la progettualità intercettata.

PRRI: Offerta Localizzata – Sistema del Credito*



In ambito provinciale si contano **84 sportelli bancari** che servono 6 Comuni del territorio triestino

Gli istituti di credito maggiormente rappresentati sono:

- ✓ UniCredit
- ✓ Banca Monte dei Paschi di Siena
- ✓ CariFVG
- ✓ BCC del Carso
- ✓ BP Vicenza
- ✓ Banca Nazionale del Lavoro
- ✓ Banca Popolare Friuladria
- ✓ BCC di Staranzano e Villesse
- ✓ Credem
- ✓ BP di Cividale

Gli istituti di credito ed il sistema pubblico degli organismi di garanzia possono contribuire alla definizione dell'offerta localizzata, assicurando le migliori condizioni creditizie alle imprese che realizzano gli investimenti ricorrendo agli strumenti agevolativi operativi nell'area.

Con il sistema del credito della Regione e con gli istituti di garanzia localmente operativi è già stato attivato un tavolo di confronto al fine di verificare modalità e tempi di intervento.

* Allegato 6 "Sistema del Credito"

- **Azioni per la riqualificazione del personale interessato dalla crisi**
- **Misure per il reimpiego dei lavoratori**

La riqualificazione del personale interessato dalla crisi è sostenuta tramite:

- ✓ Promozione, in collaborazione con Ministero del Lavoro e delle Politiche Sociali (MLPS), del ricorso ai *"fondi paritetici interprofessionali nazionali per la formazione continua"* da parte delle imprese beneficiarie delle agevolazioni agli investimenti;
- ✓ Attivazione, da parte della Regione Friuli Venezia Giulia, in collaborazione con i centri per l'impiego, tramite il Progetto PIPOL (Piano integrato di politiche per l'occupazione e per il lavoro), di incentivi per tirocini e percorsi formativi a favore di disoccupati, fruitori o meno di ammortizzatori sociali, e lavoratori in CIG. Formazione di tipo permanente per gruppi omogenei (con o senza stage) e qualifiche di base abbreviata.

Gli interventi debbono essere **prioritariamente** orientati a promuovere la ricollocazione del personale del bacino di riferimento c/o le imprese beneficiarie delle agevolazioni agli investimenti

E' quindi necessario **realizzare una concreta integrazione** (in primis temporale) tra le diverse tipologie di strumenti per soddisfare al meglio i fabbisogni delle imprese.

La ricollocazione dei lavoratori del bacino di riferimento viene promossa tramite:

1. **Obbligo, nei confronti delle imprese beneficiarie delle agevolazioni agli investimenti, a selezionare prioritariamente il personale del bacino di riferimento**
2. **Meccanismi di premialità** riconosciuti ai beneficiari delle agevolazioni agli investimenti che occupano lavoratori del bacino di riferimento.
3. Attivazione da parte della Regione Friuli Venezia Giulia, in collaborazione con i Centri per l'impiego e il sistema formativo regionale, di **programmi di riqualificazione** specificamente mirati alla ricollocazione a favore di disoccupati che abbiano esaurito la fruizione degli ammortizzatori sociali, valutando la possibilità di riconoscere un'indennità di frequenza a valere su risorse statali da concordare con l'Agenzia nazionale per le politiche attive del lavoro.



Obiettivo delle attività di promozione e comunicazione è **far conoscere l'intera offerta localizzativa**, favorendo la presentazione di progetti di investimento con essa coerenti.

Il mix di azioni e strumenti è pertanto proposto in funzione dei **diversi target di riferimento** (possibili beneficiari) degli strumenti agevolativi nazionali e regionali attivati sull'area di crisi.

In sede di divulgazione dell'offerta localizzativa sarà data un'informativa di massima anche sulle **altre opportunità di investimento** presenti nel territorio (es. altri strumenti di incentivazione nazionali comunque operativi)

Sarà infine garantita l'informazione sulle misure volte a favorire la **rioccupazione** del personale del "**bacino occupazionale di riferimento**"



✓ **Evento di presentazione istituzionale**

Promosso dal MiSE con la *partnership* operativa della Regione FVG, è finalizzato a presentare al sistema imprenditoriale ed istituzionale l'offerta localizzativa del PRRI, con approfondimenti sul mix di strumenti che saranno messi a disposizione per facilitare l'accesso alle opportunità di investimento ed occupazione nell'area di crisi. Come *location* è preferibile individuare un luogo istituzionale “*neutrale*” rispetto ai vari centri di interesse coinvolti.

✓ **Workshop/Webinar**

Finalizzati a presentare al sistema imprenditoriale locale gli strumenti agevolativi messi in campo per attrarre investitori nell'area e stimolare proposte progettuali in linea con i fabbisogni del territorio.

Saranno indirizzati principalmente alle articolazioni territoriali delle associazioni di categoria e degli ordini professionali, nonché ai centri per l'impiego.

Workshop* saranno organizzati in funzione della finestra temporale di apertura degli avvisi pubblici

* 2 workshop in presenza + 1 Webinar

PRRI: Azioni di Promozione (3/5)



✓ Assistenza a distanza

A valle dell'azione informativa, le richieste di approfondimento specifico saranno gestite attraverso i canali dell'assistenza a distanza (contact form); in presenza di richieste da parte di un numero significativo di potenziali proponenti, sarà possibile organizzare, inoltre, un secondo ciclo di momenti informativi sul territorio, che dovrà ovviamente tenersi in tempi utili per la presentazione delle domande

✓ Pagina web

Creazione nel sito web istituzionale di Invitalia di una sezione dedicata, articolata in:

- Programma di rilancio: illustra i contenuti del PRRI, le finalità, gli strumenti attivati, i soggetti istituzionali coinvolti, l'ambito geografico di applicazione;
- Incentivi disponibili: descrizione dei contenuti degli avvisi e format di domanda;
- Agenda: calendario degli eventi;
- Risultati: statistiche sulle domande, le agevolazioni concesse, le iniziative avviate;
- Contatti: indica i riferimenti (numeri telefonici, indirizzi di posta elettronica dedicati, indirizzo dell'*info-point* territoriale) a cui rivolgersi per maggiori informazioni



✓ **Campagna di comunicazione**

- Campagna advertising (web)
- Media relations (comunicati stampa)
- Banner promozionali (siti istituzionali Invitalia e Regione FVG)
- Diffusione di una *newsletter* ad una *mailing list* che include le organizzazioni intermediarie (Camere di Commercio, Associazioni di categorie, Associazioni settoriali) in grado di coinvolgere le imprese di medio-grandi dimensioni, esterne alla macro area di crisi, potenzialmente interessate all'offerta localizzativa del PRRI
- Realizzazione di *materiale informativo cartaceo* (depliant) in grado di rappresentare sinteticamente le opportunità di investimento e gli elementi di convenienza insediativa

✓ **Contact form dedicato**

Attivazione di un modulo *web dedicato* (contact form) attraverso il quale intercettare e tracciare i quesiti degli investitori, con particolare riferimento a quelli ubicati fuori Regione.



✓ **Numero verde ed info-point**

Attivazione, a cura di Regione FVG o di soggetti dalla stessa indicati, di un numero di telefono dedicato e di un info-point per l'erogazione di un servizio di prima informazione sulla offerta localizzativa del PRRI. Gli operatori dell'info-point saranno debitamente formati da Invitalia e dalla Regione FVG; l'informazione di secondo livello (dettagli tecnico-informativi) sarà erogata direttamente, per gli ambiti di rispettiva competenza, da Invitalia e Regione FVG. Questo secondo livello informativo potrà essere erogato a distanza o, se necessario, con incontri one-to-one, condizionatamente alla raccolta di un numero congruo di richieste, presso l'info-point territoriale

PRRI: Azioni di Monitoraggio



PRRI : Azioni di Monitoraggio

Saranno redatti, sulla base della reportistica condivisa con il MiSE, periodici rapporti semestrali sullo stato di attuazione del PRRI, fornendo in particolare dati e informazioni riguardanti l'avanzamento finanziario ed amministrativo delle azioni previste

I soggetti da coinvolgere nell'Accordo di Programma (1/2)



L'AdP, in considerazione delle competenze espresse nelle azioni di riqualificazione e riconversione dell'area, vede coinvolti i seguenti soggetti:

- ✓ **MiSE**: coordina le attività previste dall'AdP, presiede il confronto fra parti sociali ed istituzionali, contribuisce al finanziamento delle iniziative imprenditoriali volte alla creazione di nuove unità produttive o ampliamento di imprese esistenti, fornisce gli indirizzi ad Invitalia per l'attuazione del PRRI;
- ✓ **MLPS**: collabora nella definizione ed attuazione delle azioni volte al ricollocamento professionale;
- ✓ **MATTM**: fornisce il proprio contributo in ordine alle attività di risanamento ambientale che interessano parte dell'area di crisi;
- ✓ **MIT**: fornisce il proprio contributo nell'attuazione del PRRI per gli ambiti delle sue competenze operative
- ✓ **Invitalia**: fornisce assistenza tecnica al GdCC, coordina l'attuazione del PRRI, gestisce l'intervento agevolativo nazionale e gli altri strumenti agevolativi operativi nell'area sulla base delle competenze già attribuite o che le saranno attribuite in relazione a nuovi regimi di aiuto.

I soggetti da coinvolgere nell'Accordo di Programma (2/2)



- ✓ **Regione FVG** : contribuisce al finanziamento degli investimenti finalizzati all'ampliamento di PMI, alla creazione di nuove imprese, alla promozione di progetti di R&S, ad agevolare l'accesso al credito da parte delle PMI, al finanziamento di piani formativi e di riqualificazione del personale, alla concessione di incentivi all'occupazione e fornisce il proprio contributo nell'identificazione del bacino dei lavoratori da ricollocare
- ✓ **Provincia di Trieste** : fornisce il proprio contributo nell'attuazione del PRRI per gli ambiti delle sue competenze operative
- ✓ **Comune di Trieste**: fornisce il proprio contributo nell'attuazione del PRRI per gli ambiti delle sue competenze operative
- ✓ **Autorità portuale**: fornisce il proprio contributo nell'attuazione del PRRI per gli ambiti delle sue competenze operative.



AdP Trieste: PRRI

Allegato 1 – Ambiti prioritari

17 giugno 2016

**Incentivi e Innovazione
Sviluppo e CRM
Sistemi d'Impresa**

ATECO 2007		descrizione
Nuove lavorazioni		
24.31.00	stiratura a freddo di barre	(*)
24.32.00	laminazione a freddo di nastri	(*)
24.33.01	fabbricazione di pannelli stratificati in acciaio	(*)
24.33.02	profilatura mediante formatura o piegatura a freddo	(*)
24.34.00	trafilatura a freddo	(*)
25.62.00	lavori di meccanica generale	
33.12.10	riparazione e manutenzione di macchine di impiego generale	
33.12.30	riparazione e manutenzione di macchine e apparecchi di sollevamento e movimentazione (esclusi ascensori)	
33.12.99	riparazione e manutenzione di altre macchine per impieghi speciali n.c.a. (incluse le macchine utensili)	
33.17.00	riparazione e manutenzione di materiale rotabile ferroviario, tranviario, filoviario e per metropolitane (esclusi i loro motori)	
52.10.10	magazzini di custodia e deposito per conto terzi	
52.21.10	gestione di infrastrutture ferroviarie	
52.24.20	movimento merci relativo a trasporti marittimi e fluviali	
52.24.30	movimento merci relativo a trasporti ferroviari	
52.24.40	movimento merci relativo ad altri trasporti terrestri	
52.29.22	servizi logistici relativi alla distribuzione delle merci	
ATECO 2007		descrizione
Offshore		
09.10.00	attività di supporto all'estrazione di petrolio e di gas naturale	
24.20.10	fabbricazione di tubi e condotti senza saldatura	(*)
24.20.20	fabbricazione di tubi e condotti saldati e simili	(*)
25.62.00	lavori di meccanica generale	
25.93.10	fabbricazione di prodotti fabbricati con fili metallici	
25.93.20	fabbricazione di molle	
25.93.30	fabbricazione di catene fucinate senza saldatura e stampate	
25.99.99	fabbricazione di altri articoli metallici e minuteria metallica n.c.a.	
27.11.00	fabbricazione di motori, generatori e trasformatori elettrici	
27.12.00	fabbricazione di apparecchiature per le reti di distribuzione e il controllo dell'elettricità	
28.11.11	fabbricazione di motori a combustione interna (esclusi i motori destinati ai mezzi di trasporto su strada e ad aeromobili)	

ATECO 2007 Offshore	descrizione
28.11.12	fabbricazione di pistoni, fasce elastiche, carburatori e parti simili di motori a combustione interna
28.12.00	fabbricazione di apparecchiature fluidodinamiche
28.13.00	fabbricazione di altre pompe e compressori
28.14.00	fabbricazione di altri rubinetti e valvole
28.22.02	fabbricazione di gru, argani, verricelli a mano e a motore, carrelli trasbordatori, carrelli elevatori e piattaforme girevoli
28.22.09	fabbricazione di altre macchine e apparecchi di sollevamento e movimentazione
28.29.20	fabbricazione di macchine e apparecchi per le industrie chimiche, petrolchimiche e petrolifere (incluse parti e accessori)
30.11.02	cantieri navali per costruzioni metalliche e non metalliche
33.12.10	riparazione e manutenzione di macchine di impiego generale
33.12.30	riparazione e manutenzione di macchine e apparecchi di sollevamento e movimentazione (esclusi ascensori)
33.12.53	riparazione e manutenzione di macchine per le industrie chimiche, petrolchimiche e petrolifere
33.15.00	riparazione e manutenzione di navi commerciali e imbarcazioni da diporto (esclusi i loro motori)
ATECO 2007 Smart Health	descrizione
21.10.00	fabbricazione di prodotti farmaceutici di base
21.20.01	fabbricazione di sostanze diagnostiche radioattive in vivo
21.20.09	fabbricazione di medicinali ed altri preparati farmaceutici
26.11.09	fabbricazione di altri componenti elettronici
26.12.00	fabbricazione di schede elettroniche assemblate
26.20.00	fabbricazione di computer e unità periferiche
26.30.10	fabbricazione di apparecchi trasmettenti radiotelevisivi (incluse le telecamere)
26.30.21	fabbricazione di sistemi antifurto e antincendio
26.30.29	fabbricazione di altri apparecchi elettrici ed elettronici per telecomunicazioni
26.51.29	fabbricazione di altri apparecchi di misura e regolazione, strumenti da disegno, di contatori di elettricità, gas, acqua ed altri liquidi, di bilance analitiche di precisione
26.60.02	fabbricazione di apparecchi elettromedicali
26.60.09	fabbricazione di altri strumenti per irradiazione ed altre apparecchiature elettroterapeutiche
26.70.11	fabbricazione di elementi ottici e strumenti ottici di precisione
27.31.01	fabbricazione di cavi a fibra ottica per la trasmissione di dati o di immagini

ATECO 2007 Smart Health	descrizione
27.31.02	fabbricazione di fibre ottiche
30.92.30	fabbricazione di veicoli per invalidi (incluse parti e accessori)
32.50.11	fabbricazione di materiale medico-chirurgico e veterinario
32.50.12	fabbricazione di apparecchi e strumenti per odontoiatria e di apparecchi medicali
32.50.13	fabbricazione di mobili per uso medico, chirurgico, odontoiatrico e veterinario
32.50.14	fabbricazione di centrifughe per laboratori
32.50.20	fabbricazione di protesi dentarie (inclusa riparazione)
32.50.30	fabbricazione di protesi ortopediche, altre protesi ed ausili (inclusa riparazione)
32.50.40	fabbricazione di lenti oftalmiche
32.50.50	fabbricazione di armature per occhiali di qualsiasi tipo; montatura in serie di occhiali comuni
33.13.03	riparazione e manutenzione di apparecchi elettromedicali, di materiale medico-chirurgico e veterinario, di apparecchi e strumenti per odontoiatria
33.13.04	riparazione e manutenzione di apparati di distillazione per laboratori, di centrifughe per laboratori e di macchinari per pulizia ad ultrasuoni per laboratori
33.20.07	installazione di apparecchi medicali, di apparecchi e strumenti per odontoiatria
33.20.08	installazione di apparecchi elettromedicali
62.01.00	produzione di software non connesso all'edizione
62.02.00	consulenza nel settore delle tecnologie dell'informatica
63.11.11	elaborazione elettronica di dati contabili (esclusi i Centri di assistenza fiscale - Caf)
63.11.19	altre elaborazioni elettroniche di dati
63.11.20	gestione database (attività delle banche dati)
63.11.30	hosting e fornitura di servizi applicativi (ASP)
63.12.00	portali web
72.11.00	ricerca e sviluppo sperimentale nel campo delle biotecnologie
72.19.09	ricerca e sviluppo sperimentale nel campo delle altre scienze naturali e dell'ingegneria
ATECO 2007 post "call"	descrizione
24.10.00	siderurgia (*)
35.11.00	produzione di energia elettrica (*)
52.10.10	magazzini di custodia e deposito per conto terzi
52.10.20	magazzini frigoriferi per conto terzi

ATECO 2007 post "call"	descrizione	
70.22.01	attività di consulenza per la gestione della logistica aziendale	(*)

(*) attività ammissibile ai sensi della L.181/89 (Circolare 6 agosto 2015 n. 59282) nell'ambito di: programmi di investimento produttivo per le zone "PMI" così come definite dall'art.17 del Reg. UE n. 651/2014 e per le Grandi imprese ai sensi del regolamento "de minimis"; nell'ambito dei programmi di investimento per la tutela ambientale (sezione 7 del Reg. UE n.651/2014); nell'ambito dei progetti per l'innovazione e l'organizzazione (art. 29 del Reg. UE n. 651/2014).

AdP Trieste: PRRI

Allegato 2 – Bacino dei lavoratori (Aziende)

17 giugno 2016

A. Dipendenti della Lucchini Spa/Servola Spa* in AS non assunti dalla Siderurgica Triestina S.p.A

	sede legale e unità locali attive	P. I.V.A.	REA
SERVOLA S.p.A.	largo caduti sul lavoro, 21 - 57025 Livorno - UL1 via di Servola, 1 Trieste	00890430326	LI - 158822
LUCCHINI S.p.A.	via Michele Barozzi, 2 - 20122 Milano largo caduti sul lavoro, 21 - 57025 Livorno - UL1 via di Servola, 1 Trieste (ufficio dal 7 ottobre 2014)	01730680152	MI - 877816

B. Imprese del settore siderurgico - Provincia di TS

	sede legale e unità locali attive	P. I.V.A.	REA	codice ATECO
SERVOLA S.p.A.	largo caduti sul lavoro, 21 - 57025 Livorno - UL1 via di Servola, 1 Trieste	00890430326	LI - 158822	codici ATECO 681 (P), 52242
LUCCHINI S.p.A.	via Michele Barozzi, 2 - 20122 Milano largo caduti sul lavoro, 21 - 57025 Livorno - UL1 via di Servola, 1 Trieste (ufficio dal 7 ottobre 2014)	01730680152	MI - 877816	codici ATECO 241 (P), 46721
DUFERCO SERTUBI S.p.A.	via Karl Ludwig Von Bruck, 32 - 34143 Trieste	00937280329	TS - 112067	codici ATECO 241 (P), 2451, 3514

C. Indotto siderurgico (rapporto di fornitura intrattenuto con la Lucchini Spa/Servola Spa a partire dal 01.01.2014, UL Provincia di TS)

fornitore	sede legale e unità locali attive	P. I.V.A.	REA	a/p	PEC	codice ATECO
DIGITAL IMPIANTI S.r.l.	via Flavia, 130 - 34147 Trieste	01036000330	TS - 119519	attiva	INFO@PEC.DIGITALIMPIANTI.IT	<i>impianti elettrici civili e industriali, produzione e commercio di macchinari, impianti, attrezzature e parti per l'industria, manutenzione di macchine operatrici - codici ATECO 432901 (P), 432101</i>
S.M.L. S.r.l.	via Caboto, 20 - 34147 Trieste - UL1 via di Servola, 1 Trieste - UL2 viale Grado, 130 Pavia di Udine (UD)	01179510325	TS - 130561	attiva	SML@PEC.IT	<i>impianti, macchine, attrezzature ed automezzi per l'industria, l'artigianato e l'agricoltura; lavorazione di materiali per la siderurgia - codice ATECO 46721 (P)</i>
STEP IMPIANTI S.r.l.	via Flavia, 130 - 34147 Trieste	00885930322	TS - 108039	attiva	INFO@PEC.STEPIMPIANTI.IT	<i>impianti elettrici, elettronici, idraulici, gas, antincendio - codici ATECO 432101 (P), 432102, 4322, 432201, 432202, 432203, 432901</i>
METFER S.r.l.	via Caboto, 20 - 34149 Trieste	00826460321	TS - 103402	attiva	METFER-SRL@GIGAPEC.IT	<i>recupero e preparazione per il riciclaggio di cascami e rottami metallici - codici ATECO 38321 (P), 38323, 46771, 749099</i>

C. Indotto siderurgico (rapporto di fornitura intrattenuto con la Lucchini Spa/Servola Spa a partire dal 01.01.2014, UL Provincia di TS)

fornitore	sede legale e unità locali attive	P. I.V.A.	REA	a/p	PEC	codice ATECO
ITALSPURGHI ECOLOGIA S.r.l.	via J.Ressel, 2 - 34018 San Dorligo della Valle (TS)	00310550323	TS - 94964	attiva	LEGALMAIL@PEC.ITALSPURGHI.COM	<i>pulizie e manutenzioni varie per gli stabilimenti industriali - codici ATECO 812 (P), 2511, 3315, 332009, 37, 381, 382109, 3822, 390009, 412, 4221, 4312, 4334, 439901, 4677, 4941, 522209, 71201, 749093, 749099, 773999, 813</i>
LEMA S.r.l.	piazza Carlo Alberto, 9 - 34123 Trieste	01154800328	TS-128777	attiva	LEMA@LEGALMAIL.IT	<i>lavorazione trafilati metallici, costruzione e modifica carpenteria varia, ingrassaggio ingranaggi e catene dei macchinari - codice ATECO 25.62 (P)</i>
O.L.A.M. soc. coop.	via Cappello, 4 - 34124 Trieste - UL1 via Frua, 40 Roè Volciano (BS)	01193300322	TS - 131597	attiva	OLAM@LEGALMAIL.IT	<i>lavori di meccanica, fabbricazione di strutture metalliche, altri articoli metallici e minuteria metallica; riparazione e manutenzione di macchine di impiego generale - codici ATECO 2562 (P), 2511, 2561, 259999, 33121, 412, 4941, 8121, 81291</i>
SPREA S.r.l.	via Roma, 17 - 34132 Trieste	00742250327	TS - 97244	attiva	SPREASRL@LEGALMAIL.IT	<i>servizi di pulizia navali e industriali - codici ATECO 81291 (P), 331259, 812202</i>

C. Indotto siderurgico (rapporto di fornitura intrattenuto con la Lucchini Spa/Servola Spa a partire dal 01.01.2014, UL Provincia di TS)

fornitore	sede legale e unità locali attive	P. I.V.A.	REA	a/p	PEC	codice ATECO
AZETA INIZIATIVE soc. coop. a r.l.	via J.Ressel, 5 - 34018 San Dorligo della Valle (TS)	00978770329	TS - 115344	attiva	AZETA INIZIATIVE@PEC.IT	<i>manutenzioni di carpenteria – codice ATECO 2562 (P)</i>
BG COSTRUZIONI GENERALI S.r.l.	via di Santa Barbara - stradello 1 - 34015 Muggia (TS)	01130540329	TS - 126961	attiva	OFFICE@PEC.BG COSTRUZIONIGENERALISRL.COM	<i>lavori di carpenteria e meccanica generale – codice ATECO 2562 (P)</i>
PETROL LAVORI S.p.A.	via Travnik, 8 - 34018 San Dorligo della Valle (TS)	00818530321	TS - 103026	attiva	PETROLLAVORI@PCERT.IT	<i>trattamento e rivestimento dei metalli, sbavatura, sabbatura, barilatura, pulitura e verniciatura industriale degli stessi in campo civile, industriale e navale – codici ATECO 2561 (P), 301, 3315, 412, 812, 81291</i>
LA NAFTA S.r.l.	via Rio Primario, 2 - 34148 Trieste	00853630325	TS - 105349	attiva	INFO@PEC.LANAFTA.IT	<i>commercio all'ingrosso di olii minerali, prodotti e attrezzature per riscaldamento, prodotti chimici in genere, autotrasporti merci per conto terzi, installazione impianti di riscaldamento - codici ATECO 4671 (P), 46742, 4675, 473, 4941, 432201</i>

C. Indotto siderurgico (rapporto di fornitura intrattenuto con la Lucchini Spa/Servola Spa a partire dal 01.01.2014, UL Provincia di TS)

fornitore	sede legale e unità locali attive	P. I.V.A.	REA	a/p	PEC	codice ATECO
STS S.r.l. TEAM CONSORZIO SIC.	largo Don Francesco Bonifacio, 1 - 34125 Trieste	796450328	TS - 101279	attiva	TEAMCONSORZIOSICUREZZA@PEC.IT	<i>altre attività di consulenza imprenditoriale e altra consulenza amministrativo-gestionale e pianificazione aziendale - codice ATECO 702209</i>
L.M.R. S.r.l.	via S. Lorenzo in selva, 154 - 34146 Trieste	00958930323	TS - 113852	attiva	LMRTS@LEGALMAIL.IT	<i>lavorazione e manutenzione di refrattari, nonché la costruzione, ristrutturazione e restauro di opere edili in genere e di opere civili, in conto proprio per conto terzi - codici ATECO 232 (P), 412</i>
INTEC S.r.l.	via Petronio, 1 - Z.I. Noghere - 34015 Muggia (TS)	00903600328	TS - 109244	attiva	INTECTRIESTE@PEC.INTECTRIESTE.IT	<i>produzione di macchine industriali nonché progettazione, sperimentazione e ricerca di apparecchiature industriali - codici ATECO 2562 (P), 711</i>
STANTA & CO. S.r.l. IN LIQUIDAZIONE	via Pietraferrata, 26 - 34148 Trieste - UL4 via porta EST, 14C Marcon (VE)	00004280327	TS - 73667	*	STANTA@LEGALMAIL.IT	<i>commercio all'ingrosso e vendita al minuto di macchine utensili per la lavorazione di metalli e del legno - codici ATECO 4662 (P), 47521</i>

C. Indotto siderurgico (rapporto di fornitura intrattenuto con la Lucchini Spa/Servola Spa a partire dal 01.01.2014, UL Provincia di TS)

fornitore	sede legale e unità locali attive	P. I.V.A.	REA	a/p	PEC	codice ATECO
SNAB SICUREZZA S.r.l.	largo Don F. Bonifacio, 1 - 34125 Trieste - UL autoporto Gorizia, UL via S. Francesco, 70/A Trieste	00233860329	TS - 75872	attiva	SNAB.SICUREZZA@PEC.IT	<i>servizi di vigilanza e custodia di proprietà mobiliari ed immobiliari, servizi antirapina e scorta valori, codice ATECO - 801 (P)</i>
SEA SERVICE S.r.l.	via Roma, 30 - Trieste - UL via Caboto, 19/11 Trieste, via III Armata, 3 Gorizia, via J. Salamonio, 3 Venezia	00117070326	TS - 70881	attiva	SEASERVICE@PEC.CRISMANIGROUP.IT	<i>raccolta di rifiuti solidi non pericolosi, smaltimento e depurazione acque di scarico, raccolta e smaltimento di rifiuti solidi – codici ATECO 3811 (P), 37, 382, 382109, 390009, 4211, 4212, 4221, 4941, 501, 502, 522209, 749099, 812991</i>
PERTOT S.r.l. ECOLOGIA SERVIZI	via del Ponticello, 29 - 34146 Trieste	00808740328	TS - 102016	attiva	PERTOTECOLOGIA@CERTIPOSTA.NET	<i>vuotatura pozzi neri, disotturazione canali, pulitura cisterne di combustibili liquidi e carburanti – codici ATECO 37 (P), 38, 38323, 390009, 412, 439902, 49322, 4941, 50, 681, 812</i>

C. Indotto siderurgico (rapporto di fornitura intrattenuto con la Lucchini Spa/Servola Spa a partire dal 01.01.2014, UL Provincia di TS)

fornitore	sede legale e unità locali attive	P. I.V.A.	REA	a/p	PEC	codice ATECO
NUOVA ELETTROMECCANICA S.c.a.r.l.	via Travnik, 13 - 34018 San Dorligo della Valle (TS)	00594830325	TS - 87256	attiva	N.ELETTROMECCANICA@PEC.CONFSCOOPERATIVE.IT	<i>riparazioni e riavvolgimenti di motori elettrici, costruzione e riparazione di impianti elettrici navali ed industriali – codici ATECO 3314 (P), 301102</i>
TERTRANS S.r.l.u.	punto franco vecchio, ex pesa 6 - 34135 Trieste	00947420329	TS - 113111	attiva	TERTRANS@CERT.NEISPA.COM	<i>lavori di carico e scarico di merce in genere con mezzi propri o di terzi, lavori di facchinaggio e noleggio di autogru e macchine operatrici, autotrasporto di merci conto terzi – codici ATECO 5224 (P), 4311, 4312, 4663, 466999, 4941, 52242, 7732</i>
G.B. S.a.s. di Massimiliano Gall	via Dragotin Kette, 2 - 34012 Basovizza - Trieste, UL 3 loc. Mattonaia, 499 San Dorligo della Valle (TS)	00935660324	TS - 111994	attiva	GBFIRE@PEC.IT	<i>formazione e addestramento nel settore antincendio e sicurezza sul lavoro, commercio all'ingrosso di materiale antinfortunistico e antincendio, progettazione – codici ATECO 85592 (P), 466994, 47521, 749021</i>

C. Indotto siderurgico (rapporto di fornitura intrattenuto con la Lucchini Spa/Servola Spa a partire dal 01.01.2014, UL Provincia di TS)

fornitore	sede legale e unità locali attive	P. I.V.A.	REA	a/p	PEC	codice ATECO
LA BORA S.c.a r.l.	via Vergerio, 3/1 - 34138 Trieste	00838420321	TS - 104260	attiva	LABORA@PECIMPRESE.IT	<i>manutenzione ordinaria e pulizia di stabili, uffici, magazzini, negozi, appartamenti, impianti civili e industriali, ospedalieri, ambulatoriali, navali – codici ATECO 8121 (P), 412, 4941, 812202, 81291, 960909</i>
SIDERURGICA GIULIANA S.r.l.	via Donadoni, 31 - 34141 Trieste - sede operativa UL via Cavalieri di Malta, 7 Muggia (TS)	00990330326	TS - 116176	attiva	SIDERURGICAGIULIANASRL@PEC.IT	<i>commercio all'ingrosso di ferro, acciaio, metalli e loro derivati – codici ATECO 46721 (P), 251, 2562, 259999</i>
EVERCOM S.a.s.	via Nordio, 6 - 34125 Trieste, UL 1 magazzino loc. Francovec, 380 San Dorligo della Valle (TS)	00764120325	TS - 98381	attiva	EVERCOMTRIESTE@PEC.IT	<i>commercio all'ingrosso, importazione ed esportazione di articoli tecnici, semilavorati, prodotti finiti in genere relativi a qualsiasi campo di attività – codici ATECO 466999 (P), 461902</i>

C. Indotto siderurgico (rapporto di fornitura intrattenuto con la Lucchini Spa/Servola Spa a partire dal 01.01.2014, UL Provincia di TS)

fornitore	sede legale e unità locali attive	P. I.V.A.	REA	a/p	PEC	codice ATECO
COMMERCIALE CUSCINETTI S.r.l.	via Flavia, 31 - 34148 Trieste	00562140327	TS - 85149	attiva	COMMERCIALECUSCINETTI@DELTAPEC.IT	<i>commercio all'ingrosso di macchinari e attrezzature - codice ATECO 4669 (P)</i>

D. Unità locali ubicate nell'area di crisi (2013-2014)

PI	RAGIONE_SOCIALE	SEDE_LEGALE_VIA	CIV	SEDE_LEGALE_COMUNE	DESCRIZIONE	STABILIMENTO_VIA	CIV	SUB	STABILIMENTO_COMUNE
00930530324	AC.E.GA.S. S.P.A.	VIA DEL TEATRO	5	TRIESTE	SERVIZI	VIA G. E S. CABOTO	19	9	TRIESTE
00930530324	AC.E.GA.S. S.P.A.	VIA DEL TEATRO	5	TRIESTE	INDUSTRIA / COMMERCIO	VIA CARLO ERRERA	11		TRIESTE
00930530324	AC.E.GA.S. S.P.A.	VIA DEL TEATRO	5	TRIESTE	INFRASTRUTTUR E / RETI	VIA ITALO SVEVO	25		TRIESTE
00956330328	ACQUA CUP S.R.L.	VIA CADUTI SUL LAVORO	3	MUGGIA	INDUSTRIA / COMMERCIO	STRADA DELLE SALINE	1		MUGGIA
02483450132	ACQUARIO DI ERREBI S.R.L.	VIA MAZZINI	9	TRIESTE	INDUSTRIA / COMMERCIO	VIA COLOMBARA DI VIGNANO	1		MUGGIA
00215410325	ADLER S.R.L.	VIA CARLO ERRERA	4	TRIESTE	INDUSTRIA / COMMERCIO	VIA CARLO ERRERA	4	1	TRIESTE
01082760321	ADRIA DIESEL SRL	PIAZZA SAN GIOVANNI	2	TRIESTE	INDUSTRIA / COMMERCIO	VIA CADUTI SUL LAVORO	8		MUGGIA
00875350324	ADRIAFLOR S.R.L.	VIA DI MUGGIA	11	SAN DORLIGO DELLA VALLE - DOLINA	INDUSTRIA / COMMERCIO	VIA DI MUGGIA	11		SAN DORLIGO DELLA VALLE - DOLINA
01190510329	ADRIATIK FIRE SYSTEM	VIA MARTINELLI	14	MUGGIA	INDUSTRIA / COMMERCIO	VIA MARTINELLI	14		MUGGIA
01167170321	A.E.I S.R.L.	STRADA PER I LAGHETTI	9	MUGGIA	INDUSTRIA / COMMERCIO	VIA DEL CANNETO	11		MUGGIA

D. Unità locali ubicate nell'area di crisi (2013-2014)

PI	RAGIONE_SOCIALE	SEDE_LEGALE_VIA	CIV	SEDE_LEGALE_COMUNE	DESCRIZIONE	STABILIMENTO_VIA	CIV	SUB	STABILIMENTO_COMUNE
06409601009	AGENZIA DELLE DOGANE E DEI MONOPOLI - DIREZIONE TERRITORIALE FRIULI-VENEZIA GIULIA	VIA ALESSANDRO MALASPINA	24	TRIESTE	INDUSTRIA / COMMERCIO	VIA ALESSANDRO MALASPINA	20		TRIESTE
00835100322	AGOSTINO FRACASSI S.A.S.	VIA MARTINELLI	7	MUGGIA	INDUSTRIA / COMMERCIO	VIA MARTINELLI	7		MUGGIA
00663880326	AGROMECCANICA S.N.C. DI LORENZO DOTT. ELLER & C.	VIA FLAVIA DI AQUILINIA	16	MUGGIA	INDUSTRIA / COMMERCIO	VIA DEI FRIGESSI	7		TRIESTE
01139390320	AGROMECCVERDE DI ANGELICA SKRABL	VIA JOSIP RESSEL	8	SAN DORLIGO DELLA VALLE - DOLINA	INDUSTRIA / COMMERCIO	VIA JOSIP RESSEL	8		SAN DORLIGO DELLA VALLE - DOLINA
01223170323	AJM ITALIA S.R.L.	VIA FLAVIA	9	TRIESTE	INDUSTRIA / COMMERCIO	VIA G. E S. CABOTO	23		TRIESTE
01165980325	AKTS S.R.L.	VIA TRAVNIK	10	SAN DORLIGO DELLA VALLE - DOLINA	DA ASSEGNARE	VIA TRAVNIK	10		SAN DORLIGO DELLA VALLE - DOLINA
00898970322	AL BOM BOM DI BISULLI F. E SCAGGIANTE S. S.N.C.	VIA ANGELO EMO	45	TRIESTE	INDUSTRIA / COMMERCIO	VIA DI MUGGIA	4		SAN DORLIGO DELLA VALLE - DOLINA
00945980324	ALBERGO TRATTORIA AL RISTORO	VIA RITA ROSANI	29	TRIESTE	SERVIZI	VIA ALESSANDRO MALASPINA	4		TRIESTE

D. Unità locali ubicate nell'area di crisi (2013-2014)

PI	RAGIONE_SOCIALE	SEDE_LEGALE_VIA	CIV	SEDE_LEGALE_COMUNE	DESCRIZIONE	STABILIMENTO_VIA	CIV	SUB	STABILIMENTO_COMUNE
00848700159	ALCATEL LUCENT ITALIA S.P.A.	STRADA AL MONTE D'ORO	14	TRIESTE	INDUSTRIA / COMMERCIO	STRADA AL MONTE D'ORO	14		TRIESTE
00051080323	ALDER S.P.A.	RIVA ALVISE CADAMOSTO	6	TRIESTE	INDUSTRIA / COMMERCIO	RIVA ALVISE CADAMOSTO	6		TRIESTE
00530590322	ALDO FRANCESCHINI	VIA G. E S. CABOTO	23	TRIESTE	INDUSTRIA / COMMERCIO	VIA G. E S. CABOTO	23		TRIESTE
01167660321	ALLU FER DI P.I. ENRICO PURKARDHOFER	VIA CADUTI DELLA R.A.M.B.	2	MUGGIA	INDUSTRIA / COMMERCIO	VIA CADUTI DELLA R.A.M.B.	2		MUGGIA
00290730324	ALPINA COMMERCIALE S.R.L.	VIA COLOMBARA DI VIGNANO	2	MUGGIA	INDUSTRIA / COMMERCIO	VIA COLOMBARA DI VIGNANO	2		MUGGIA
00856350327	ALTA TRADE S.R.L.	VIA G. E S. CABOTO	19	TRIESTE	INDUSTRIA / COMMERCIO	VIA G. E S. CABOTO	19	6	TRIESTE
03932470010	ALTRAN ITALIA S.P.A.	VIA FLAVIA	23	TRIESTE	INDUSTRIA / COMMERCIO	VIA FLAVIA	23	1	TRIESTE
01083580322	AMBIENTE E RICERCA S.R.L.	RIVA GIOVANNI DA VERRAZANO	5	TRIESTE	INDUSTRIA / COMMERCIO	RIVA GIOVANNI DA VERRAZANO	5	c	TRIESTE
02793180270	ANTICA TOSTATURA TRIESTINA S.R.L.	VIA FLAVIA	124	TRIESTE	INDUSTRIA / COMMERCIO	VIA FLAVIA	124	1	TRIESTE
01191600327	AP SERVIZI S.R.L.	VIA CARLO ERRERA	2	TRIESTE	INDUSTRIA / COMMERCIO	VIA CARLO ERRERA	2		TRIESTE
01181320324	ARES D.O.O.	VIA G. E S. CABOTO	19	TRIESTE	INDUSTRIA / COMMERCIO	VIA G. E S. CABOTO	19	1	TRIESTE
00183960079	ARGOL INDUSTRIAL LOGISTICS SRL	PIAZZA SAN CAMILLO DE LELLIS	1	MILANO	INDUSTRIA / COMMERCIO	VIA G. E S. CABOTO	21		TRIESTE

D. Unità locali ubicate nell'area di crisi (2013-2014)

PI	RAGIONE_SOCIALE	SEDE_LEGALE_VIA	CIV	SEDE_LEGALE_COMUNE	DESCRIZIONE	STABILIMENTO_VIA	CIV	SUB	STABILIMENTO_COMUNE
03225090962	ARGUS SECURITY S.R.L.	VIA MAURIZIO GONZAGA	7	MILANO	INDUSTRIA / COMMERCIO	VIA DEL CANNETO	14		MUGGIA
00541790325	AR.LE.M. S.A.S.	VIA COLOMBARA DI VIGNANO	4	MUGGIA	INDUSTRIA / COMMERCIO	VIA COLOMBARA DI VIGNANO	4		MUGGIA
00712990324	AROMCAFFÈ S.R.L.	VIA MARTINELLI	5	MUGGIA	INDUSTRIA / COMMERCIO	VIA MARTINELLI	5		MUGGIA
00847570322	ARREDAMENTI CIVILI E NAVALI VITRANI S.P.A.	VIA MARTINELLI	16	MUGGIA	INDUSTRIA / COMMERCIO	VIA MARTINELLI	16		MUGGIA
00573590320	ARREDAMETALCOLOR DI LAURO GEOM. DARIO	VIA TRAVNIK	19	SAN DORLIGO DELLA VALLE - DOLINA	INDUSTRIA / COMMERCIO	VIA TRAVNIK	19		SAN DORLIGO DELLA VALLE - DOLINA
00665520326	ARREDI NAVALI S.R.L.	VIA G. E S. CABOTO	23	TRIESTE	DA ASSEGNARE	VIA G. E S. CABOTO	23		TRIESTE
00765580329	ART GROUP SRL	VIA ALESSANDRO MALASPINA	1	TRIESTE	INDUSTRIA / COMMERCIO	VIA ALESSANDRO MALASPINA	1		TRIESTE
01181620327	ARTE E METALLI DI ZUPIN FABRIZIO	VIA ANTONIO PIGAFETTA	1	TRIESTE	INDUSTRIA / COMMERCIO	VIA ANTONIO PIGAFETTA	1		TRIESTE
00054020326	ARTI GRAFICHE JULIA S.P.A.	VIA TRAVNIK	7	SAN DORLIGO DELLA VALLE - DOLINA	INDUSTRIA / COMMERCIO	VIA TRAVNIK	7		SAN DORLIGO DELLA VALLE - DOLINA
02248020352	ARTONI TRASPORTI S.P.A.	VIA ROMANIA	22	REGGIO NELL'EMILIA	INDUSTRIA / COMMERCIO	VIA GILBERTO PARLOTTI	4		TRIESTE
01093130324	ASCOOP ASCENSORI S.R.L.	STRADA DELLE SALINE	30	MUGGIA	INDUSTRIA / COMMERCIO	STRADA DELLE SALINE	30		MUGGIA

D. Unità locali ubicate nell'area di crisi (2013-2014)

PI	RAGIONE_SOCIALE	SEDE_LEGALE_VIA	CIV	SEDE_LEGALE_COMUNE	DESCRIZIONE	STABILIMENTO_VIA	CIV	SUB	STABILIMENTO_COMUNE
00813390325	ASCOOP SERVIZI SOC. COOP.	STRADA DELLE SALINE	30	MUGGIA	INDUSTRIA / COMMERCIO	STRADA DELLE SALINE	30		MUGGIA
00955530324	ASI ALTA SICUREZZA ITALIANA S.R.L.	VIA JOSIP RESSEL	5	SAN DORLIGO DELLA VALLE - DOLINA	INDUSTRIA / COMMERCIO	VIA JOSIP RESSEL	5		SAN DORLIGO DELLA VALLE - DOLINA
01194210322	ASOLTECH S.R.L.	VIA JOSIP RESSEL	2	SAN DORLIGO DELLA VALLE - DOLINA	INDUSTRIA / COMMERCIO	VIA JOSIP RESSEL	2	7	SAN DORLIGO DELLA VALLE - DOLINA
00898170329	ASSOCIAZIONE ARTIGIANI PICCOLE MEDIE IMPRESE - CONFARTIGIANATO	VIA MARCO TULLIO CICERONE	9	TRIESTE	SERVIZI	STRADA DELLE SALINE	30		MUGGIA
00258370329	ASSOCIAZIONE SPORTIVA DILETTANTISTICA (A.S.D.) DOMIO	LOCALITÀ MATTONAIA	610	SAN DORLIGO DELLA VALLE - DOLINA	SERVIZI	LOCALITÀ MATTONAIA	610		SAN DORLIGO DELLA VALLE - DOLINA
01037450325	ASSOFORMA - ASSOCIAZIONE CULTURALE DI FORMAZIONE	VIA PIETRO QUERINI	6	TRIESTE	INDUSTRIA / COMMERCIO	VIA PIETRO QUERINI	6		TRIESTE
00686490327	AUTA MAROCCHI S.P.A.	RIVA ALVISE CADAMOSTO	8	TRIESTE	INDUSTRIA / COMMERCIO	RIVA ALVISE CADAMOSTO	8	1	TRIESTE
00533750311	AUOCRALI S.R.L.	VIA TERZA ARMATA	180	GORIZIA	INDUSTRIA / COMMERCIO	VIA DI MUGGIA	6		SAN DORLIGO DELLA VALLE - DOLINA

D. Unità locali ubicate nell'area di crisi (2013-2014)

PI	RAGIONE_SOCIALE	SEDE_LEGALE_VIA	CIV	SEDE_LEGALE_COMUNE	DESCRIZIONE	STABILIMENTO_VIA	CIV	SUB	STABILIMENTO_COMUNE
01227330329	AUTOFFICINA BS DI BOJAN STOJADINOVIC	VIALE IPODROMO	2	TRIESTE	INDUSTRIA / COMMERCIO	VIA DEI FRIGESSI	2	b	TRIESTE
00214320327	AUTOFFICINA CARLI DI CARLI ERVINO	VIA MARTINELLI	4	MUGGIA	INDUSTRIA / COMMERCIO	VIA MARTINELLI	4		MUGGIA
00549100329	AUTOFFICINA SERGIO SKABAR	STRADA DELLE SALINE	4	MUGGIA	INDUSTRIA / COMMERCIO	STRADA DELLE SALINE	4		MUGGIA
01134200326	AUTOLINEA S.N.C.	VIA TRAVNIK	9	SAN DORLIGO DELLA VALLE - DOLINA	INDUSTRIA / COMMERCIO	VIA TRAVNIK	9		SAN DORLIGO DELLA VALLE - DOLINA
00123220329	AUTONAUTICA RUSSO - CANTIERE ASSISTENZA NAUTICA DI PORTO (C.A.N.D.) - SOCIETA' IN NOME COLLETTIVO DI RUSSO ROBERTO E RUSSO RENATO	VIA CARLO ERRERA	4	TRIESTE	INDUSTRIA / COMMERCIO	VIA CARLO ERRERA	4	1	TRIESTE
01163670936	AUTOPIU' S.P.A.	VIA MAESTRI DEL LAVORO	31	FIUME VENETO	INDUSTRIA / COMMERCIO	VIA G. E S. CABOTO	24		TRIESTE
00717630321	AUTORACING DI ALESSANDRO MARCHESI	VIA CARLO ERRERA	8	TRIESTE	INDUSTRIA / COMMERCIO	VIA CARLO ERRERA	8		TRIESTE
00502130321	AUTOSANDRA S.R.L.	VIA FLAVIA	17	TRIESTE	INDUSTRIA / COMMERCIO	VIA FLAVIA	17		TRIESTE

D. Unità locali ubicate nell'area di crisi (2013-2014)

PI	RAGIONE_SOCIALE	SEDE_LEGALE_VIA	CIV	SEDE_LEGALE_COMUNE	DESCRIZIONE	STABILIMENTO_VIA	CIV	SUB	STABILIMENTO_COMUNE
00662190321	AUTOSTAR S.N.C.	VIA FLAVIA DI AQUILINIA	12	MUGGIA	INDUSTRIA / COMMERCIO	VIA FLAVIA DI AQUILINIA	12	a	MUGGIA
00662190321	AUTOSTAR S.N.C.	VIA FLAVIA DI AQUILINIA	12	MUGGIA	INDUSTRIA / COMMERCIO	VIA PETRONIO	11		MUGGIA
01003240320	AUTOTRASPORTI FAROSICH S.A.S.	VIA CARLO ERRERA	4	TRIESTE	INDUSTRIA / COMMERCIO	VIA CARLO ERRERA	4	1	TRIESTE
01035690328	AUTRONICA ASSISTANCE DI RADISLOVICH ORIANA	VIA FRANCESCO CARLETTI	16	TRIESTE	INDUSTRIA / COMMERCIO	VIA FRANCESCO CARLETTI	16		TRIESTE
00978770329	AZETA INIZIATIVE SOC. COOP.	VIA JOSIP RESSEL	5	SAN DORLIGO DELLA VALLE - DOLINA	INDUSTRIA / COMMERCIO	VIA JOSIP RESSEL	5		SAN DORLIGO DELLA VALLE - DOLINA
01066380328	AZIENDA OSPEDALIERO-UNIVERSITARIA OO.RR. DI TRIESTE	VIA DEL FARNETO	3	TRIESTE	SERVIZI	VIA PIETRAFERRATA	13		TRIESTE
01066380328	AZIENDA OSPEDALIERO-UNIVERSITARIA OO.RR. DI TRIESTE	VIA DEL FARNETO	3	TRIESTE	SERVIZI	VIA TRAVNIK	20		SAN DORLIGO DELLA VALLE - DOLINA
01258370327	AZIENDA PER L'ASSISTENZA SANITARIA N. 1 "TRIESTINA"	VIA GIOVANNI SAI	1	TRIESTE	SERVIZI	VIA JOSIP RESSEL	5		SAN DORLIGO DELLA VALLE - DOLINA

D. Unità locali ubicate nell'area di crisi (2013-2014)

PI	RAGIONE_SOCIALE	SEDE_LEGALE_VIA	CIV	SEDE_LEGALE_COMUNE	DESCRIZIONE	STABILIMENTO_VIA	CIV	SUB	STABILIMENTO_COMUNE
01258370327	AZIENDA PER L'ASSISTENZA SANITARIA N. 1 "TRIESTINA"	VIA GIOVANNI SAI	1	TRIESTE	SERVIZI	VIA EDGARDO MORPURGO	7		TRIESTE
01258370327	AZIENDA PER L'ASSISTENZA SANITARIA N. 1 "TRIESTINA"	VIA GIOVANNI SAI	1	TRIESTE	SERVIZI	STRADA DELLA ROSANDRA	24		TRIESTE
00054130323	B. PACORINI S.R.L.	VIA G. E S. CABOTO	19	TRIESTE	INDUSTRIA / COMMERCIO	VIA G. E S. CABOTO	19	2	TRIESTE
09339391006	BANCA NAZIONALE DEL LAVORO	VIA EDGARDO MORPURGO	7	TRIESTE	SERVIZI	VIA EDGARDO MORPURGO	7		TRIESTE
	BAR CABOTO	VIA G. E S. CABOTO	20	TRIESTE	SERVIZI	VIA G. E S. CABOTO	20		TRIESTE
00703220327	BAR FLAVIA PAMA CL SRL	PIAZZALE UMBERTO CAGNI	6	TRIESTE	SERVIZI	PIAZZALE UMBERTO CAGNI	6		TRIESTE
00669140329	BARONCELLI TRIESTE MOTO DI ALBERTO BARONCELLI & C. S.A.S.	VIA G. E S. CABOTO	20	TRIESTE	INDUSTRIA / COMMERCIO	VIA G. E S. CABOTO	20		TRIESTE
04507990150	BARTOLINI S.P.A.	VIA PIETRO QUERINI	4	TRIESTE	INDUSTRIA / COMMERCIO	VIA ALESSANDRO MALASPINA	3		TRIESTE

D. Unità locali ubicate nell'area di crisi (2013-2014)

PI	RAGIONE_SOCIALE	SEDE_LEGALE_VIA	CIV	SEDE_LEGALE_COMUNE	DESCRIZIONE	STABILIMENTO_VIA	CIV	SUB	STABILIMENTO_COMUNE
00602560328	BATTISTIN BASILIO E LENELIO DI L. BATTISTIN S.R.L.	VIA GIUSEPPE PARINI	9	TRIESTE	INDUSTRIA / COMMERCIO	VIA ANTONIO PIGAFETTA	6		TRIESTE
00808140321	B.B. S.N.C DI BANDI CINZIA & C.	SAN DORLIGO ESTERNA	507	SAN DORLIGO DELLA VALLE - DOLINA	INDUSTRIA / COMMERCIO	SAN DORLIGO ESTERNA	507	7	SAN DORLIGO DELLA VALLE - DOLINA
00799220322	BELLUZZI ROBERTO	VIA FRANCESCO PARISI	4	TRIESTE	INDUSTRIA / COMMERCIO	VIA FRANCESCO PARISI	4		TRIESTE
00130300320	BENUSSI & TOMASETTI S.N.C.	VIA ARMANDO DIAZ	19	TRIESTE	INDUSTRIA / COMMERCIO	VIA ANTONIO PIGAFETTA	3	1	TRIESTE
00568450324	BERTOCCHI RACING MOTOR DI FIEGHEL MARIA	VIA FLAVIA	22	TRIESTE	INDUSTRIA / COMMERCIO	VIA PIETRAFERRATA	6		TRIESTE
00202390324	BETON EST S.R.L.	STRADA DELLE SALINE	40	MUGGIA	INDUSTRIA / COMMERCIO	STRADA DELLE SALINE	40		MUGGIA
00767140320	BETONFER S.N.C.	SAN DORLIGO ESTERNA	507	SAN DORLIGO DELLA VALLE - DOLINA	INDUSTRIA / COMMERCIO	LOCALITÀ DOLINA	544	3	SAN DORLIGO DELLA VALLE - DOLINA
01102040324	BI@WORK S.R.L.	VIA G. E S. CABOTO	19	TRIESTE	INDUSTRIA / COMMERCIO	VIA G. E S. CABOTO	19	1	TRIESTE
01071920324	BLASI S.R.L.	VIA ANTONIO PIGAFETTA	6	TRIESTE	INDUSTRIA / COMMERCIO	VIA ANTONIO PIGAFETTA	6	1	TRIESTE
00012560322	BONIN S.A.S.	VIA G. E S. CABOTO	10	TRIESTE	INDUSTRIA / COMMERCIO	VIA G. E S. CABOTO	10	1	TRIESTE

D. Unità locali ubicate nell'area di crisi (2013-2014)

PI	RAGIONE_SOCIALE	SEDE_LEGALE_VIA	CIV	SEDE_LEGALE_COMUNE	DESCRIZIONE	STABILIMENTO_VIA	CIV	SUB	STABILIMENTO_COMUNE
00950770321	BOSSI ASCENSORI S.N.C. DI BOSSI ALESSANDRO & C.	ZONA ARTIGIANALE DOLINA	548	SAN DORLIGO DELLA VALLE - DOLINA	INDUSTRIA / COMMERCIO	SAN DORLIGO ESTERNA	548	3	SAN DORLIGO DELLA VALLE - DOLINA
03758530400	BOZZOLA S.P.A.	VIA CERVESE	781	CESENA	INDUSTRIA / COMMERCIO	VIA FLAVIA	35		TRIESTE
00877910323	BREG DI KOZINA SEVERINO	SAN DORLIGO ESTERNA	507	SAN DORLIGO DELLA VALLE - DOLINA	INDUSTRIA / COMMERCIO	LOCALITÀ DOLINA	507	3	SAN DORLIGO DELLA VALLE - DOLINA
00854510328	BREZZILEGNI S.R.L.	VIA G. E S. CABOTO	16	TRIESTE	INDUSTRIA / COMMERCIO	VIA G. E S. CABOTO	16		TRIESTE
01191920329	BRUNI THERMOPLANNING S.R.L.	VIA G. E S. CABOTO	33	TRIESTE	INDUSTRIA / COMMERCIO	VIA G. E S. CABOTO	33	1	TRIESTE
01199120328	BRUNO COSTRUZIONI GENERALI S.R.L.	VIA DI GIARIZZOLE	35	TRIESTE	INDUSTRIA / COMMERCIO	VIA DI GIARIZZOLE	35		TRIESTE
04080690961	B.T.S. S.P.A.	VIA JOSIP RESSEL	2	SAN DORLIGO DELLA VALLE - DOLINA	INDUSTRIA / COMMERCIO	VIA JOSIP RESSEL	2		SAN DORLIGO DELLA VALLE - DOLINA
00223700162	CALCESTRUZZI S.P.A.	VIA CAMOZZI	124	BERGAMO	INDUSTRIA / COMMERCIO	VIA DI MUGGIA	2		SAN DORLIGO DELLA VALLE - DOLINA
00131760316	CALCESTRUZZI TRIESTE S.R.L.	VIA PALMANOVA		ROMANS D'ISONZO	INDUSTRIA / COMMERCIO	VIA CARLO ERRERA	5		TRIESTE
00855090320	CALCINA INIZIATIVE AMBIENTALI SRL	VIA G. E S. CABOTO	23	TRIESTE	INDUSTRIA / COMMERCIO	VIA G. E S. CABOTO	23		TRIESTE

D. Unità locali ubicate nell'area di crisi (2013-2014)

PI	RAGIONE_SOCIALE	SEDE_LEGALE_VIA	CIV	SEDE_LEGALE_COMUNE	DESCRIZIONE	STABILIMENTO_VIA	CIV	SUB	STABILIMENTO_COMUNE
01059410322	CALLEADESIGN S.N.C. DI LIVIO CALLEA & C.	STRADA DELLE SALINE	30	MUGGIA	INDUSTRIA / COMMERCIO	STRADA DELLE SALINE	30		MUGGIA
01224480325	CALLIGARIS ELETTRONICA NAVALE SRL	RIVA GIOVANNI DA VERRAZANO	5	TRIESTE	INDUSTRIA / COMMERCIO	RIVA GIOVANNI DA VERRAZANO	5	a	TRIESTE
00215100322	CAMERA DI COMMERCIO INDUSTRIA ARTIGIANATO ED AGRICOLTURA DI TRIESTE	PIAZZA DELLA BORSA	14	TRIESTE	INDUSTRIA / COMMERCIO	VIA TRAVNIK	14		SAN DORLIGO DELLA VALLE - DOLINA
02728000122	CARGLASS S.P.A.	VIA CADUTI SUL LAVORO	9	MUGGIA	INDUSTRIA / COMMERCIO	VIA CADUTI SUL LAVORO	9		MUGGIA
01369030935	CARIPARMA GUPPO FRIULADRIA CREDIT AGRICOLE	PIAZZA XX SETTEMBRE	2	PORDENONE	SERVIZI	VIA FLAVIA	132		TRIESTE
00718050321	CARMET S.R.L.	VIA PIETRAFERRATA	18	TRIESTE	INDUSTRIA / COMMERCIO	VIA PIETRAFERRATA	18		TRIESTE
00574690327	CARPENTERIA NAVALE PETRONIO MASSIMO	RIVA GIOVANNI DA VERRAZANO	5	TRIESTE	INDUSTRIA / COMMERCIO	RIVA GIOVANNI DA VERRAZANO	5	a	TRIESTE
02571350301	CARR SERVICE S.R.L.	VIA ARTURO MALIGNANI	8	BASILIANO	DA ASSEGNARE	LOCALITÀ BAGNOLI DELLA ROSANDRA	334		SAN DORLIGO DELLA VALLE - DOLINA

D. Unità locali ubicate nell'area di crisi (2013-2014)

PI	RAGIONE_SOCIALE	SEDE_LEGALE_VIA	CIV	SEDE_LEGALE_COMUNE	DESCRIZIONE	STABILIMENTO_VIA	CIV	SUB	STABILIMENTO_COMUNE
02571350301	CARR SERVICE S.R.L.	VIA ARTURO MALIGNANI	8	BASILIANO	INDUSTRIA / COMMERCIO	VIA COLOMBARA DI VIGNANO	17		MUGGIA
00279040323	CARROZZERIA CUM S.N.C.	VIA FRANCESCO PARISI	10	TRIESTE	INDUSTRIA / COMMERCIO	VIA FRANCESCO PARISI	10		TRIESTE
00840250328	CARROZZERIA FARINA	VIA PIETRAFERRATA	2	TRIESTE	INDUSTRIA / COMMERCIO	VIA PIETRAFERRATA	2		TRIESTE
01239220328	CARROZZERIA KNEZ S.R.L.	VIA MARTINELLI	2	MUGGIA	INDUSTRIA / COMMERCIO	VIA DEL CANNETO			MUGGIA
01239220328	CARROZZERIA KNEZ S.R.L.	VIA MARTINELLI	2	MUGGIA	INDUSTRIA / COMMERCIO	VIA MARTINELLI	2		MUGGIA
01016580324	CARROZZERIA KRAVOS ALESSANDRO S.A.S.	VIA G. E S. CABOTO	22	TRIESTE	INDUSTRIA / COMMERCIO	VIA G. E S. CABOTO	22		TRIESTE
01048400327	CARROZZERIA KRMEC BORIS EREDI SNC DI CHRISTIAN E DAVIDE KRMEC E LIDIA ANGELINI	VIA CADUTI DELLA R.A.M.B.	1	MUGGIA	INDUSTRIA / COMMERCIO	VIA CADUTI DELLA R.A.M.B.	1		MUGGIA
00045620325	CARROZZERIA LA NOVA DI LUCA DANIELI & C. S.A.S.	VIA G. E S. CABOTO	20	TRIESTE	INDUSTRIA / COMMERCIO	VIA G. E S. CABOTO	20		TRIESTE

D. Unità locali ubicate nell'area di crisi (2013-2014)

PI	RAGIONE_SOCIALE	SEDE_LEGALE_VIA	CIV	SEDE_LEGALE_COMUNE	DESCRIZIONE	STABILIMENTO_VIA	CIV	SUB	STABILIMENTO_COMUNE
00820620326	CARROZZERIA PAOLI DI MARCO GIACOMELLI	VIA FLAVIA	114	TRIESTE	INDUSTRIA / COMMERCIO	STRADA DELLA ROSANDRA	14		TRIESTE
00849170329	CARROZZERIA VESCOVO	VIA CARLO ERRERA	6	TRIESTE	INDUSTRIA / COMMERCIO	VIA CARLO ERRERA	6		TRIESTE
00835610320	CASA DEL BARBERA	VIA LAURA E SILVANO PETRACCO	5	TRIESTE	INDUSTRIA / COMMERCIO	VIA LAURA E SILVANO PETRACCO	5		TRIESTE
01045800313	CASSA DI RISPARMIO DEL FRIULI VENEZIA GIULIA	CORSO VERDI	104	GORIZIA	SERVIZI	VIA G. E S. CABOTO	12		TRIESTE
00970110326	CASTELLANI S.R.L.	VIA CAVALIERI DI MALTA	11	MUGGIA	INDUSTRIA / COMMERCIO	VIA CAVALIERI DI MALTA	11		MUGGIA
00592110308	CECCARELLI SRL	VIA G. E S. CABOTO	21	TRIESTE	INDUSTRIA / COMMERCIO	VIA G. E S. CABOTO	21		TRIESTE
00548020320	CENDAK BRUNO	VIA MARTINELLI	8	MUGGIA	INDUSTRIA / COMMERCIO	VIA MARTINELLI	8		MUGGIA
00818270324	CENTRAL SERRAMENTI S.R.L.	VIA JOSIP RESSEL	5	SAN DORLIGO DELLA VALLE - DOLINA	INDUSTRIA / COMMERCIO	VIA JOSIP RESSEL	5		SAN DORLIGO DELLA VALLE - DOLINA
01150380325	CENTRALTECNICA GROUP S.R.L.	STRADA DELLE SALINE	30	MUGGIA	INDUSTRIA / COMMERCIO	STRADA DELLE SALINE	30		MUGGIA
00967580325	CENTRO AUTO DI BURLIN ALESSANDRO	VIA ALESSANDRO MALASPINA	3	TRIESTE	INDUSTRIA / COMMERCIO	VIA ALESSANDRO MALASPINA	3		TRIESTE

D. Unità locali ubicate nell'area di crisi (2013-2014)

PI	RAGIONE_SOCIALE	SEDE_LEGALE_VIA	CIV	SEDE_LEGALE_COMUNE	DESCRIZIONE	STABILIMENTO_VIA	CIV	SUB	STABILIMENTO_COMUNE
00967580325	CENTRO AUTO DI BURLIN ALESSANDRO	VIA ALESSANDRO MALASPINA	3	TRIESTE	INDUSTRIA / COMMERCIO	RIVA GIOVANNI DA VERRAZANO	2		TRIESTE
00848440327	CENTRO EDILE S.R.L.	STRADA AL MONTE D'ORO	11	TRIESTE	INDUSTRIA / COMMERCIO	VIA CAVALIERI DI MALTA	12		MUGGIA
01151470323	CENTRO EDILE TRIESTE S.R.L.	VIA DEI MULINI	36	MUGGIA	INDUSTRIA / COMMERCIO	VIA CAVALIERI DI MALTA	12		MUGGIA
01151470323	CENTRO EDILE TRIESTE S.R.L.	VIA DEI MULINI	36	MUGGIA	INDUSTRIA / COMMERCIO	STRADA AL MONTE D'ORO	11		TRIESTE
00820370328	C'ERA UNA VOLTA - PIZZERIA	VIA DI GIARIZZOLE	6	TRIESTE	SERVIZI	VIA DI GIARIZZOLE	6		TRIESTE
	C'ERA UNA VOLTA - RISTORANTE	VIA DI GIARIZZOLE	8	TRIESTE	SERVIZI	VIA DI GIARIZZOLE	8		TRIESTE
00591720321	CERBONE GIOVANNI E FIGLIO S.R.L.	VIA JOSIP RESSEL	2	SAN DORLIGO DELLA VALLE - DOLINA	INDUSTRIA / COMMERCIO	VIA JOSIP RESSEL	2		SAN DORLIGO DELLA VALLE - DOLINA
01118200300	CESPED S.P.A.	VIALE GRADO	34	PAVIA DI UDINE	INDUSTRIA / COMMERCIO	VIA DI MUGGIA	15		SAN DORLIGO DELLA VALLE - DOLINA
00101940328	C.G.S. INFORMATION TECHNOLOGY S.R.L.	VIA G. E S. CABOTO	19	TRIESTE	INDUSTRIA / COMMERCIO	VIA G. E S. CABOTO	19		TRIESTE
01112260326	CIMO DI ZUPPIN FULVIO	VIA JOSIP RESSEL	6	SAN DORLIGO DELLA VALLE - DOLINA	INDUSTRIA / COMMERCIO	VIA JOSIP RESSEL	6		SAN DORLIGO DELLA VALLE - DOLINA

D. Unità locali ubicate nell'area di crisi (2013-2014)

PI	RAGIONE_SOCIALE	SEDE_LEGALE_VIA	CIV	SEDE_LEGALE_COMUNE	DESCRIZIONE	STABILIMENTO_VIA	CIV	SUB	STABILIMENTO_COMUNE
00119610327	CIMSA ADRIATICO S.R.L.	RIVA ALVISE CADAMOSTO	8	TRIESTE	INDUSTRIA / COMMERCIO	RIVA ALVISE CADAMOSTO	8		TRIESTE
00054700323	CIVIDIN & CO. S.P.A.	VIA DI ROMAGNA	16	TRIESTE	INDUSTRIA / COMMERCIO	VIA PETRONIO	1	b	MUGGIA
00695910323	CLIMA DUE S.N.C	VIA DEL CANNETO	11	MUGGIA	INDUSTRIA / COMMERCIO	VIA DEL CANNETO	11		MUGGIA
00978900322	C.M.I. S.R.L.	VIA DEI COSULICH	9	TRIESTE	INDUSTRIA / COMMERCIO	VIA DEI COSULICH	9		TRIESTE
	C.N.A. - SPORTELLO IMPRESA	VIA JOSIP RESSEL	3	SAN DORLIGO DELLA VALLE - DOLINA	SERVIZI	VIA JOSIP RESSEL	3		SAN DORLIGO DELLA VALLE - DOLINA
01040720326	CND S.R.L.	VIA JOSIP RESSEL	5	SAN DORLIGO DELLA VALLE - DOLINA	INDUSTRIA / COMMERCIO	VIA JOSIP RESSEL	5		SAN DORLIGO DELLA VALLE - DOLINA
01109580322	COFFEECO S.A.S. DI ROSANNA SEVER & C.	VIA G. E S. CABOTO	20	TRIESTE	INDUSTRIA / COMMERCIO	VIA G. E S. CABOTO	20		TRIESTE
01171100322	CO.FI COOPERATIVA FARMACEUTICA ITALIANA	VIA ANTONIO PIGAFETTA	3	TRIESTE	INDUSTRIA / COMMERCIO	VIA ANTONIO PIGAFETTA	3		TRIESTE
00728240326	COLORANDO S.R.L.	VIA G. E S. CABOTO	20	TRIESTE	INDUSTRIA / COMMERCIO	VIA G. E S. CABOTO	20		TRIESTE
00765920327	COMEC DI SASA SMOTLAK	SAN DORLIGO ESTERNA	507	SAN DORLIGO DELLA VALLE - DOLINA	INDUSTRIA / COMMERCIO	SAN DORLIGO ESTERNA	507	8	SAN DORLIGO DELLA VALLE - DOLINA

D. Unità locali ubicate nell'area di crisi (2013-2014)

PI	RAGIONE_SOCIALE	SEDE_LEGALE_VIA	CIV	SEDE_LEGALE_COMUNE	DESCRIZIONE	STABILIMENTO_VIA	CIV	SUB	STABILIMENTO_COMUNE
00926670324	COMEC PLAST S.R.L.	SAN DORLIGO ESTERNA	507	SAN DORLIGO DELLA VALLE - DOLINA	INDUSTRIA / COMMERCIO	SAN DORLIGO ESTERNA	507	4	SAN DORLIGO DELLA VALLE - DOLINA
00562140327	COMMERCIALE CUSCINETTI S.R.L.	VIA FLAVIA	31	TRIESTE	INDUSTRIA / COMMERCIO	VIA FLAVIA	31		TRIESTE
00718560329	COMMERCIALE EROS S.A.S. DI STIPANCICH MAURIZIO ED EDI	VIA JOSIP RESSEL	8	SAN DORLIGO DELLA VALLE - DOLINA	INDUSTRIA / COMMERCIO	VIA JOSIP RESSEL	8		SAN DORLIGO DELLA VALLE - DOLINA
00138950407	COMMERCANTI INDIPENDENTI ASSOCIATI SOC. COOP.	VIA DEI MERCANTI	3	FORLÌ	SERVIZI	VIA FRANCESCO CARLETTI	5		TRIESTE
01001070323	CONCRANE S.R.L.	VIA G. E S. CABOTO	26	TRIESTE	INDUSTRIA / COMMERCIO	VIA G. E S. CABOTO	26		TRIESTE
01193160932	CONCRETE S.R.L.	VIA GIUSEPPE ELLERO	29	AVIANO	INDUSTRIA / COMMERCIO	LOCALITÀ BAGNOLI DELLA ROSANDRA			SAN DORLIGO DELLA VALLE - DOLINA
00936270321	CONSORZIO TERMOGAS	VIA PIETRO QUERINI	6	TRIESTE	INDUSTRIA / COMMERCIO	VIA G. E S. CABOTO	20		TRIESTE
00860900323	CONSULENZA INFORMATICA S.R.L.	VIA PIETRO QUERINI	6	TRIESTE	INDUSTRIA / COMMERCIO	VIA PIETRO QUERINI	6		TRIESTE
00875370322	CONTECH S.R.L.	VIA G. E S. CABOTO	26	TRIESTE	INDUSTRIA / COMMERCIO	VIA G. E S. CABOTO	26		TRIESTE

D. Unità locali ubicate nell'area di crisi (2013-2014)

PI	RAGIONE_SOCIALE	SEDE_LEGALE_VIA	CIV	SEDE_LEGALE_COMUNE	DESCRIZIONE	STABILIMENTO_VIA	CIV	SUB	STABILIMENTO_COMUNE
00236800322	COOPERATIVA SERVIZI PORTUALI S.C.R.L.	VIA GUGLIELMO MARCONI	6	TRIESTE	INDUSTRIA / COMMERCIO	VIA MARTINELLI	3		MUGGIA
00054620323	COOPERATIVE OPERAIE DI TRIESTE, ISTRIA E FRIULI SOC. COOP.	VIA G. E S. CABOTO	19	TRIESTE	INDUSTRIA / COMMERCIO	VIA G. E S. CABOTO	19	10	TRIESTE
90121620323	COREOFFICINA ASSOCIAZIONE ARTISTICA CULTURALE	SCALA GIUSEPPE SFORZI	2	TRIESTE	SERVIZI	VIA JOSIP RESSEL	5		SAN DORLIGO DELLA VALLE - DOLINA
01035450327	CORES S.R.L.	VIA G. E S. CABOTO	19	TRIESTE	INDUSTRIA / COMMERCIO	VIA G. E S. CABOTO	19	1	TRIESTE
04694050289	CORVALLIS DOCUMENT MANAGEMENT S.R.L.	VIALE PASTEUR	65	ROMA	INDUSTRIA / COMMERCIO	STRADA DELLE SALINE	5		MUGGIA
00570540328	COSTRUZIONI EDILI PASCON DI PASCON FULVIO	VIA JOSIP RESSEL	2	SAN DORLIGO DELLA VALLE - DOLINA	INDUSTRIA / COMMERCIO	VIA JOSIP RESSEL	2		SAN DORLIGO DELLA VALLE - DOLINA
01049980327	CUK VANJA	LOCALITÀ DOLINA	548	SAN DORLIGO DELLA VALLE - DOLINA	INDUSTRIA / COMMERCIO	SAN DORLIGO ESTERNA	545	2	SAN DORLIGO DELLA VALLE - DOLINA
00957890320	CYBERTEC THE PLANNING & SCHEDULING COMPANY S.R.L.	VIA DEL CORONEO	5	TRIESTE	INDUSTRIA / COMMERCIO	VIA CARLO ERRERA	10		TRIESTE

D. Unità locali ubicate nell'area di crisi (2013-2014)

PI	RAGIONE_SOCIALE	SEDE_LEGALE_VIA	CIV	SEDE_LEGALE_COMUNE	DESCRIZIONE	STABILIMENTO_VIA	CIV	SUB	STABILIMENTO_COMUNE
00234670321	DABET S.A.S. DI ANTONIA VRANICICH & C.	STRADA DELLE SALINE	30	MUGGIA	INDUSTRIA / COMMERCIO	STRADA DELLE SALINE	30		MUGGIA
00938260320	DACO S.R.L.	VIA CAVALIERI DI MALTA	5	MUGGIA	INDUSTRIA / COMMERCIO	VIA CAVALIERI DI MALTA	5		MUGGIA
00989200324	DAMA S.R.L.	VIA FLAVIA DI STRAMARE	44	MUGGIA	SERVIZI	VIA FLAVIA DI STRAMARE	44	a	MUGGIA
01252890320	DANZA STEP SNC	VIA G. E S. CABOTO	20	TRIESTE	SERVIZI	VIA G. E S. CABOTO	20		TRIESTE
01025080258	DE BONA S.P.A.	VIA FLAVIA	120	TRIESTE	INDUSTRIA / COMMERCIO	VIA FLAVIA	104		TRIESTE
00616000329	DE PALO S.R.L.	VIA G. E S. CABOTO	27	TRIESTE	INDUSTRIA / COMMERCIO	RIVA ALVISE CADAMOSTO	10		TRIESTE
00616000329	DE PALO S.R.L.	VIA G. E S. CABOTO	27	TRIESTE	INDUSTRIA / COMMERCIO	RIVA GIOVANNI DA VERRAZANO	9		TRIESTE
00616000329	DE PALO S.R.L.	VIA G. E S. CABOTO	27	TRIESTE	INDUSTRIA / COMMERCIO	VIA G. E S. CABOTO	29	1	TRIESTE
00112280326	D.E.C. S.P.A.	VIA MARTINELLI	18	MUGGIA	INDUSTRIA / COMMERCIO	VIA MARTINELLI	18		MUGGIA
01180110320	DECODESIGN ARREDAMENTI S.R.L.	VIA NICOLÒ MACHIAVELLI	26	TRIESTE	INDUSTRIA / COMMERCIO	VIA CADUTI DELLA R.A.M.B.	1		MUGGIA
00994360303	DEGANO PRIMO S.R.L.	VIA DELLA CHIESA	64	TAVAGNACCO	INDUSTRIA / COMMERCIO	VIA JOSIP RESSEL	8		SAN DORLIGO DELLA VALLE - DOLINA

D. Unità locali ubicate nell'area di crisi (2013-2014)

PI	RAGIONE_SOCIALE	SEDE_LEGALE_VIA	CIV	SEDE_LEGALE_COMUNE	DESCRIZIONE	STABILIMENTO_VIA	CIV	SUB	STABILIMENTO_COMUNE
01066920321	DELTA FOOD S.R.L.	VIA JOSIP RESSEL	8	SAN DORLIGO DELLA VALLE - DOLINA	INDUSTRIA / COMMERCIO	VIA JOSIP RESSEL	8		SAN DORLIGO DELLA VALLE - DOLINA
80207790587	DEMANIO DELLO STATO	VIA BARBERINI	38	ROMA	INFRASTRUTTURE / RETI	VIA PIETRAFERRATA	31		TRIESTE
00051670321	DEMUS S.P.A.	VIA G. E S. CABOTO	31	TRIESTE	INDUSTRIA / COMMERCIO	VIA G. E S. CABOTO	31		TRIESTE
C0686020322	DEPOSITI COSTIERI TRIESTE S.P.A.	VIA RIO PRIMARIO	8	TRIESTE	INDUSTRIA / COMMERCIO	VIA RIO PRIMARIO	8		TRIESTE
00051650323	DESCO' S.R.L.	VIA CADUTI DELLA R.A.M.B.	5	MUGGIA	INDUSTRIA / COMMERCIO	VIA CADUTI DELLA R.A.M.B.	5		MUGGIA
00051650323	DESCO' S.R.L.	VIA CADUTI DELLA R.A.M.B.	5	MUGGIA	SERVIZI	VIA EDGARDO MORPURGO	9		TRIESTE
01184380325	DIETA DOC S.R.L.	VIA G. E S. CABOTO	14	TRIESTE	INDUSTRIA / COMMERCIO	VIA G. E S. CABOTO	14	2	TRIESTE
00823170329	DIGITECH S.R.L.	VIA DI MUGGIA	6	SAN DORLIGO DELLA VALLE - DOLINA	INDUSTRIA / COMMERCIO	VIA DI MUGGIA	6		SAN DORLIGO DELLA VALLE - DOLINA
00665990321	DIMENSIONE CAMPER S.N.C. DI MARASSI ROBERTO	VIA CADUTI DELLA R.A.M.B.	4	MUGGIA	INDUSTRIA / COMMERCIO	VIA CADUTI DELLA R.A.M.B.	4		MUGGIA
00993150325	DISTRIBUZIONI PUBBLICITARIE MANON	VIA SAN LAZZARO		TRIESTE	INDUSTRIA / COMMERCIO	VIA G. E S. CABOTO	20		TRIESTE

D. Unità locali ubicate nell'area di crisi (2013-2014)

PI	RAGIONE_SOCIALE	SEDE_LEGALE_VIA	CIV	SEDE_LEGALE_COMUNE	DESCRIZIONE	STABILIMENTO_VIA	CIV	SUB	STABILIMENTO_COMUNE
00584800320	DITTAGIORGIO CUTAZZO DI PIERGIORGIO CUTAZZO	VIA JOSIP RESSEL	5	SAN DORLIGO DELLA VALLE - DOLINA	INDUSTRIA / COMMERCIO	VIA JOSIP RESSEL	5		SAN DORLIGO DELLA VALLE - DOLINA
00230810327	DOMAR S.R.L.	VIA MARTINELLI	14	MUGGIA	INDUSTRIA / COMMERCIO	VIA MARTINELLI	14		MUGGIA
00052740321	DOTT. ING. MASSIMILIANO INNOCENTE E ING. EDOARDO STIPANOVICH S.R.L.	VIA FABIO FILZI	4	TRIESTE	INDUSTRIA / COMMERCIO	VIA DEL CANNETO			MUGGIA
00673080321	DOTT. POLIDORI PAOLO	VIA PIEMONTE D'ISTRIA	1	TRIESTE	INDUSTRIA / COMMERCIO	VIA DI NOGHERE	13		MUGGIA
01130770322	D.P.M. S.R.L.	VIA G. E S. CABOTO	20	TRIESTE	DA ASSEGNARE	VIA G. E S. CABOTO	20		TRIESTE
01713970687	D.P.2 SRL	VIA RAIALE	118	PESCARA	SERVIZI	VIA FLAVIA	59		TRIESTE
01114700329	DRINK OFFICE SERVICE S.R.L.	VIA G. E S. CABOTO	22	TRIESTE	INDUSTRIA / COMMERCIO	VIA G. E S. CABOTO	22		TRIESTE
00895380327	DUEMILADIECI SOCIETÀ COOPERATIVA SOCIALE	VIA COLOMBARA DI VIGNANO	3	MUGGIA	INDUSTRIA / COMMERCIO	VIA COLOMBARA DI VIGNANO	23		MUGGIA
00895380327	DUEMILADIECI SOCIETÀ COOPERATIVA SOCIALE	VIA COLOMBARA DI VIGNANO	3	MUGGIA	INDUSTRIA / COMMERCIO	VIA COLOMBARA DI VIGNANO	3		MUGGIA

D. Unità locali ubicate nell'area di crisi (2013-2014)

PI	RAGIONE_SOCIALE	SEDE_LEGALE_VIA	CIV	SEDE_LEGALE_COMUNE	DESCRIZIONE	STABILIMENTO_VIA	CIV	SUB	STABILIMENTO_COMUNE
00767240328	DUEMILAUNO AGENZIA SOCIALE SOCIETÀ COOPERATIVA SOCIALE IMPRESA SOCIALE – ONLUS	VIA COLOMBARA DI VIGNANO	3	MUGGIA	INDUSTRIA / COMMERCIO	VIA COLOMBARA DI VIGNANO	3		MUGGIA
01080610320	E. SPADA S.R.L.	VIA DEL FOLLATOIO	5	TRIESTE	INDUSTRIA / COMMERCIO	VIA DEL FOLLATOIO	5		TRIESTE
00997860325	ECO.CA.ST. DI CATERINA MICHELINI & C. SAS	VIA G. E S. CABOTO	19	TRIESTE	INDUSTRIA / COMMERCIO	VIA G. E S. CABOTO	19	6	TRIESTE
01047330327	ECOEDILMONT S.R.L.	VIA TRAVNIK	15	SAN DORLIGO DELLA VALLE - DOLINA	INDUSTRIA / COMMERCIO	VIA TRAVNIK	15		SAN DORLIGO DELLA VALLE - DOLINA
01035720323	ECOFENSTER S.R.L.	VIA G. E S. CABOTO	20	TRIESTE	INDUSTRIA / COMMERCIO	VIA G. E S. CABOTO	20		TRIESTE
00542310321	ECOGEST S.R.L.	VIA DEL FOLLATOIO	3	TRIESTE	INDUSTRIA / COMMERCIO	VIA DEL FOLLATOIO	3		TRIESTE
01177980321	ECOTREND GROUP S.R.L.	PIAZZA SILVIO BENCO	1	TRIESTE	INDUSTRIA / COMMERCIO	VIA FLAVIA	23	1	TRIESTE
01170100323	EDIL BM S.R.L.	STRADA DI FIUME	34	TRIESTE	INDUSTRIA / COMMERCIO	VIA CARLO ERRERA	8		TRIESTE
00583380324	EDILCEM S.R.L.	STRADA DELLE SALINE	40	MUGGIA	INDUSTRIA / COMMERCIO	STRADA DELLE SALINE	40		MUGGIA
00897570321	EDILMASTER - LA SCUOLA EDILE DI TRIESTE	VIA DEI COSULICH	10	TRIESTE	INDUSTRIA / COMMERCIO	VIA DEI COSULICH	10		TRIESTE

D. Unità locali ubicate nell'area di crisi (2013-2014)

PI	RAGIONE_SOCIALE	SEDE_LEGALE_VIA	CIV	SEDE_LEGALE_COMUNE	DESCRIZIONE	STABILIMENTO_VIA	CIV	SUB	STABILIMENTO_COMUNE
00797410321	EDILPONT STRUTTURE S.R.L.	STRADA AL MONTE D'ORO	11	TRIESTE	INDUSTRIA / COMMERCIO	STRADA AL MONTE D'ORO	11		TRIESTE
00664140324	EDILTECNICA S.N.C.	VIA G. E S. CABOTO	18	TRIESTE	INDUSTRIA / COMMERCIO	VIA G. E S. CABOTO	18	1	TRIESTE
00627340326	EDIZIONI EL S.R.L.	VIA JOSIP RESSEL	5	SAN DORLIGO DELLA VALLE - DOLINA	INDUSTRIA / COMMERCIO	VIA JOSIP RESSEL	5		SAN DORLIGO DELLA VALLE - DOLINA
00848240321	EKO IMPIANTI S.R.L.	VIA PIETRO QUERINI	6	TRIESTE	INDUSTRIA / COMMERCIO	VIA PIETRO QUERINI	6		TRIESTE
00134340322	EKO TEKNIK DI FLEGO MARIO	VIA PIETRO QUERINI	6	TRIESTE	INDUSTRIA / COMMERCIO	VIA PIETRO QUERINI	6		TRIESTE
00592430326	ELETTRICITÀ MAURI P.I. EZIO	SAN DORLIGO ESTERNA	548	SAN DORLIGO DELLA VALLE - DOLINA	INDUSTRIA / COMMERCIO	SAN DORLIGO ESTERNA			SAN DORLIGO DELLA VALLE - DOLINA
01154840324	ELETTROMATICA S.R.L.	PIAZZA DELLA BORSA	7	TRIESTE	INDUSTRIA / COMMERCIO	SAN DORLIGO ESTERNA	507	3	SAN DORLIGO DELLA VALLE - DOLINA
00938170321	ELETTROMECCANICA MATTESI	VIA PIETRO QUERINI	4	TRIESTE	INDUSTRIA / COMMERCIO	VIA PIETRO QUERINI	4		TRIESTE
00642310320	ELETTROTECNICA CEODEK DI CEODEK MIRJAM & C. S.A.S.	STRADA AL MONTE D'ORO	4	TRIESTE	INDUSTRIA / COMMERCIO	VIA TRAVNIK	18	4	SAN DORLIGO DELLA VALLE - DOLINA
00642310320	ELETTROTECNICA CEODEK DI CEODEK MIRJAM & C. S.A.S.	STRADA AL MONTE D'ORO	4	TRIESTE	INDUSTRIA / COMMERCIO	STRADA AL MONTE D'ORO	4		TRIESTE

D. Unità locali ubicate nell'area di crisi (2013-2014)

PI	RAGIONE_SOCIALE	SEDE_LEGALE_VIA	CIV	SEDE_LEGALE_COMUNE	DESCRIZIONE	STABILIMENTO_VIA	CIV	SUB	STABILIMENTO_COMUNE
00240600320	ELETTROTECNICA FRAGIACOMO S.R.L.	VIA PIETRO QUERINI	4	TRIESTE	INDUSTRIA / COMMERCIO	VIA PIETRO QUERINI	4		TRIESTE
01122310327	EMMEMME S.R.L.	VIA TRAVNIK	4	SAN DORLIGO DELLA VALLE - DOLINA	INDUSTRIA / COMMERCIO	VIA TRAVNIK	4		SAN DORLIGO DELLA VALLE - DOLINA
01052360326	EMPROX DI SANTIN ANDREJ	ZONA ARTIGIANALE DOLINA	507	SAN DORLIGO DELLA VALLE - DOLINA	INDUSTRIA / COMMERCIO	SAN DORLIGO ESTERNA	507	13	SAN DORLIGO DELLA VALLE - DOLINA
01067780328	ENDO NOVA S.R.L.	VIA CESARE BATTISTI	2	TRIESTE	INDUSTRIA / COMMERCIO	VIA PIETRO QUERINI	6		TRIESTE
01184770327	ENDOLAB S.R.L.	VIA PIETRO QUERINI	6	TRIESTE	INDUSTRIA / COMMERCIO	VIA PIETRO QUERINI	6		TRIESTE
01114110321	ENERGY AUTOMATION S.R.L.	VIA JOSIP RESSEL	2	SAN DORLIGO DELLA VALLE - DOLINA	INDUSTRIA / COMMERCIO	VIA JOSIP RESSEL	2	7	SAN DORLIGO DELLA VALLE - DOLINA
00900370321	EPPINGER S.R.L.	VIA DI MUGGIA	4	SAN DORLIGO DELLA VALLE - DOLINA	INDUSTRIA / COMMERCIO	VIA DI MUGGIA	4		SAN DORLIGO DELLA VALLE - DOLINA
01123130328	ERRETRANS SRL	VIA CARLO ERRERA	4	TRIESTE	INDUSTRIA / COMMERCIO	VIA CARLO ERRERA	4	1	TRIESTE
01139090326	ESSEBI IMPIANTI S.R.L.	VIA CARLETTI	10	TRIESTE	INDUSTRIA / COMMERCIO	VIA FRANCESCO CARLETTI	10		TRIESTE
01184390324	ESSECI LAVAGGI S.A.S. DI SKERLJ GIANMARIO & C.	VIA DI MUGGIA	12	SAN DORLIGO DELLA VALLE - DOLINA	INDUSTRIA / COMMERCIO	VIA DI MUGGIA	12		SAN DORLIGO DELLA VALLE - DOLINA

D. Unità locali ubicate nell'area di crisi (2013-2014)

PI	RAGIONE_SOCIALE	SEDE_LEGALE_VIA	CIV	SEDE_LEGALE_COMUNE	DESCRIZIONE	STABILIMENTO_VIA	CIV	SUB	STABILIMENTO_COMUNE
00283050326	EST DUE S.R.L.	VIA DEI FRIGESSI	4	TRIESTE	INDUSTRIA / COMMERCIO	VIA DEI FRIGESSI	4		TRIESTE
03867850285	ETICA IMMOBILIARE S.R.L.	VIA GIUSTO DE' MENABUOI	25	PADOVA	INDUSTRIA / COMMERCIO	VIA CAVALIERI DI MALTA	7	a	MUGGIA
01144760327	EUMECO S.R.L.	VIA PETRONIO	1	MUGGIA	INDUSTRIA / COMMERCIO	VIA PETRONIO	1		MUGGIA
01095060321	EUREKA S.R.L.	VIA DEL CANNETO	11	MUGGIA	INDUSTRIA / COMMERCIO	VIA DEL CANNETO	11		MUGGIA
01376630933	EUROBEVANDE S.R.L.	VIA NUOVA DI CORVA	82	PORDENONE	INDUSTRIA / COMMERCIO	VIA DI NOGHERE	2	a	MUGGIA
01047630312	EUROCAR LOGISTICS S.R.L.	VIA GROTA DEL DIAUL ZOT - Z.I. LISERT	5	MONFALCONE	INDUSTRIA / COMMERCIO	VIA PIETRAFERRATA	12		TRIESTE
00917850323	EUROMETALLI S.N.C.	VIA G. E S. CABOTO	23	TRIESTE	INDUSTRIA / COMMERCIO	VIA G. E S. CABOTO	23		TRIESTE
00964550321	EUROPAVIMENTI DI PIERO DEGRASSI	VIA G. E S. CABOTO	18	TRIESTE	INDUSTRIA / COMMERCIO	VIA G. E S. CABOTO	18	1	TRIESTE
00832310320	EUROSAIL S.N.C. DI R. VENCATO E G. FAIMAN	RIVA GIOVANNI DA VERRAZANO	5	TRIESTE	INDUSTRIA / COMMERCIO	RIVA GIOVANNI DA VERRAZANO	5	a	TRIESTE
00047510326	EUROSPITAL S.P.A.	VIA FLAVIA	122	TRIESTE	INDUSTRIA / COMMERCIO	VIA FLAVIA	122		TRIESTE
00879650323	EUROTERM S.R.L.	VIA CAVALIERI DI MALTA	9	MUGGIA	INDUSTRIA / COMMERCIO	VIA CAVALIERI DI MALTA	9		MUGGIA
00830210324	EXPRESS	VIA KARL LUDWIG VON BRUCK	5	TRIESTE	INDUSTRIA / COMMERCIO	VIA PETRONIO	11		MUGGIA

D. Unità locali ubicate nell'area di crisi (2013-2014)

PI	RAGIONE_SOCIALE	SEDE_LEGALE_VIA	CIV	SEDE_LEGALE_COMUNE	DESCRIZIONE	STABILIMENTO_VIA	CIV	SUB	STABILIMENTO_COMUNE
00703070326	FACAU S.R.L.	VIA G. E S. CABOTO	19	TRIESTE	INDUSTRIA / COMMERCIO	VIA G. E S. CABOTO	19	1	TRIESTE
00070960935	FADALTI S.P.A.	VIA JOSIP RESSEL	9	SAN DORLIGO DELLA VALLE - DOLINA	INDUSTRIA / COMMERCIO	VIA JOSIP RESSEL	9		SAN DORLIGO DELLA VALLE - DOLINA
01111630321	FALEGNAMERIA FLOREANO S.R.L.	VIA DI GIARIZZOLE	20	TRIESTE	INDUSTRIA / COMMERCIO	VIA DI GIARIZZOLE	20		TRIESTE
00525670329	FALEGNAMERIA LA ROSA S.A.S	VIA FRANCESCO CARLETTI	12	TRIESTE	INDUSTRIA / COMMERCIO	VIA FRANCESCO CARLETTI	12		TRIESTE
00944760321	FANTASIA COLORI DI CAPUZZO TIZIANO & C. S.A.S.	VIA G. E S. CABOTO	18	TRIESTE	INDUSTRIA / COMMERCIO	VIA G. E S. CABOTO	18	1	TRIESTE
00631240322	FAST TRASLOCHI S.N.C.	VIA DI MUGGIA	13	SAN DORLIGO DELLA VALLE - DOLINA	INDUSTRIA / COMMERCIO	VIA DI MUGGIA	13		SAN DORLIGO DELLA VALLE - DOLINA
00664770328	F.A.T.I. S.R.L.	VIA DEL CORONEO	38	TRIESTE	INDUSTRIA / COMMERCIO	VIA G. E S. CABOTO	20		TRIESTE
01030770323	FEDEDIL S.R.L. C/O IMPREFOND S.R.L.	VIA SAN FRANCESCO D'ASSISI	4	TRIESTE	INDUSTRIA / COMMERCIO	VIA DEL CANNETO	2		MUGGIA
01664630223	FEDRIGONI CARTIERE S.P.A.	VIA PETRONIO	1	MUGGIA	INDUSTRIA / COMMERCIO	VIA PETRONIO	1	c	MUGGIA
02678665030	FERLETTI S.R.L.	VIALE VENEZIA	520	UDINE	INDUSTRIA / COMMERCIO	VIA G. E S. CABOTO	21		TRIESTE
00161160304	FERRI AUTO	VIA 4 NOVEMBRE	102	TAVAGNACCO	DA ASSEGNARE	STRADA DELLE SALINE	7		MUGGIA

D. Unità locali ubicate nell'area di crisi (2013-2014)

PI	RAGIONE_SOCIALE	SEDE_LEGALE_VIA	CIV	SEDE_LEGALE_COMUNE	DESCRIZIONE	STABILIMENTO_VIA	CIV	SUB	STABILIMENTO_COMUNE
01139150328	FERRO ALLUMINIO S.R.L.	VIA JOSIP RESSEL	5	SAN DORLIGO DELLA VALLE - DOLINA	INDUSTRIA / COMMERCIO	VIA JOSIP RESSEL	5		SAN DORLIGO DELLA VALLE - DOLINA
01186170328	FERROARREDO S.R.L.	VIA G. E S. CABOTO	37	TRIESTE	INDUSTRIA / COMMERCIO	VIA G. E S. CABOTO	37		TRIESTE
00045320322	FERRUCCI S.P.A	VIA FLAVIA	55	TRIESTE	INDUSTRIA / COMMERCIO	VIA FLAVIA	55		TRIESTE
0083900320	FIREST S.R.L.	VIA DEI FRIGESSI	2	TRIESTE	INDUSTRIA / COMMERCIO	VIA DEI FRIGESSI	2	d	TRIESTE
00891520322	FLASH AGENZIA DI PUBBLICITÀ S.R.L.	VIA MARTINELLI	8	MUGGIA	INDUSTRIA / COMMERCIO	VIA MARTINELLI	8	a	MUGGIA
01002770327	F.LLI FANELLI S.R.L.	VIA DEL CANNETO	20	MUGGIA	INDUSTRIA / COMMERCIO	VIA DEL CANNETO	20		MUGGIA
00619650328	FLOOR GARDEN S.N.C.	VIA PIETRAFERRATA	34	TRIESTE	INDUSTRIA / COMMERCIO	VIA PIETRAFERRATA	34		TRIESTE
00050020320	FONDAZIONE TEATRO LIRICO GIUSEPPE VERDI DI TRIESTE	RIVA TRE NOVEMBRE	1	TRIESTE	INDUSTRIA / COMMERCIO	VIA DEL CANNETO	16		MUGGIA
01140180322	FORTUNAT ROBERTO	LOCALITÀ SISTIANA	25	DUINO-AURISINA	INDUSTRIA / COMMERCIO	SAN DORLIGO ESTERNA	507	3	SAN DORLIGO DELLA VALLE - DOLINA
00799730320	FRANCESCO KATALAN S.R.L.	STRADA DELLE SALINE	1	MUGGIA	INDUSTRIA / COMMERCIO	STRADA DELLE SALINE	1		MUGGIA

D. Unità locali ubicate nell'area di crisi (2013-2014)

PI	RAGIONE_SOCIALE	SEDE_LEGALE_VIA	CIV	SEDE_LEGALE_COMUNE	DESCRIZIONE	STABILIMENTO_VIA	CIV	SUB	STABILIMENTO_COMUNE
00858390321	FRATELLI FILIPPI S.N.C. DI ALFERIO, ROBERTO FILIPPI & C.	VIA G. E S. CABOTO	23	TRIESTE	INDUSTRIA / COMMERCIO	VIA G. E S. CABOTO	23		TRIESTE
00830110326	FRIGOTEC DI TELLURI MAURIZIO	VIA DEI COSULICH	13	TRIESTE	INDUSTRIA / COMMERCIO	VIA DEI COSULICH	13		TRIESTE
00725430326	FULL RANGE DI MASSIMILIANO BONAZZA	VIA FLAVIA	46	TRIESTE	INDUSTRIA / COMMERCIO	VIA JOSIP RESSEL	5		SAN DORLIGO DELLA VALLE - DOLINA
03965220282	FUTURA 2004 SRL	PIAZZA FILODRAMMATIC I	1	TREVISO	INDUSTRIA / COMMERCIO	VIA PIETRAFERRATA	34		TRIESTE
00070530324	G. ZUCCA DI F. ZUCCA & C. SAS	VIA DI MUGGIA	17	SAN DORLIGO DELLA VALLE - DOLINA	INDUSTRIA / COMMERCIO	VIA DI MUGGIA	17		SAN DORLIGO DELLA VALLE - DOLINA
00202700324	GARDEN CENTER S.A.S.	VIA FLAVIA DI STRAMARE	133	MUGGIA	INDUSTRIA / COMMERCIO	VIA FLAVIA DI STRAMARE	133	a	MUGGIA
01020360325	GAS HI TECH S.R.L.	VIA COLOMBARA DI VIGNANO	2	MUGGIA	INDUSTRIA / COMMERCIO	VIA COLOMBARA DI VIGNANO	2		MUGGIA
00935660324	G.B. S.A.S. DI MASSIMILIANO GALL E C.	VIA DRAGOTIN KETTE	2	TRIESTE	INDUSTRIA / COMMERCIO	VIA TRAVNIK	18	5	SAN DORLIGO DELLA VALLE - DOLINA
00751050329	GE.CO.S.P.A.	VIA PRINCIPE DI MONTFORT	4	TRIESTE	INDUSTRIA / COMMERCIO	VIA DEI COSULICH	2	3	TRIESTE
01155230327	GEMMA IMPIANTI S.R.L.	VIA CAVALIERI DI MALTA	1	MUGGIA	INDUSTRIA / COMMERCIO	VIA CAVALIERI DI MALTA	1		MUGGIA

D. Unità locali ubicate nell'area di crisi (2013-2014)

PI	RAGIONE_SOCIALE	SEDE_LEGALE_VIA	CIV	SEDE_LEGALE_COMUNE	DESCRIZIONE	STABILIMENTO_VIA	CIV	SUB	STABILIMENTO_COMUNE
01111370324	GENEFINITY S.R.L.	PIAZZA DEL PONTEROSSO	3	TRIESTE	INDUSTRIA / COMMERCIO	VIA JOSIP RESSEL	2	7	SAN DORLIGO DELLA VALLE - DOLINA
01099520320	GENERAL PARTS DI SANCIN ERIK	VIA PETRONIO	3	MUGGIA	INDUSTRIA / COMMERCIO	VIA PETRONIO	3		MUGGIA
00859510323	GEORICERCHE S.N.C.	STRADA PER I LAGHETTI	9	MUGGIA	INDUSTRIA / COMMERCIO	STRADA PER I LAGHETTI	9		MUGGIA
01111790323	GEOTECHNOS S.R.L.	VIA DEL FOLLATOIO	12	TRIESTE	INDUSTRIA / COMMERCIO	VIA FLAVIA	23	1	TRIESTE
01523580304	GESTECO SPA	VIA PRAMOLLO, FRAZ. GRIONS DEL TORRE	6	POVOLETTO	INDUSTRIA / COMMERCIO	VIA JOSIP RESSEL	2	7	SAN DORLIGO DELLA VALLE - DOLINA
01201670328	GI. DA. S.A.S. DI PALUDAN F. & C.	VIA FLAVIA	59	TRIESTE	INDUSTRIA / COMMERCIO	VIA FLAVIA	59		TRIESTE
00579790320	GIACOMINI GIANFRANCO AUTOTRASPORTI	SAN DORLIGO ESTERNA	507	SAN DORLIGO DELLA VALLE - DOLINA	INDUSTRIA / COMMERCIO	SAN DORLIGO ESTERNA	507	7	SAN DORLIGO DELLA VALLE - DOLINA
00884380320	GIOTTO ENTERPRISE S.N.C. DI CARGNELLI MAURIZIO & C.	VIA PIETRO QUERINI	6	TRIESTE	INDUSTRIA / COMMERCIO	VIA PIETRO QUERINI	6		TRIESTE
00765660329	GIOTTO S.R.L.	VIA CADUTI SUL LAVORO	6	MUGGIA	INDUSTRIA / COMMERCIO	VIA CADUTI SUL LAVORO	6		MUGGIA
01099190322	GOVONI IMPIANTI ELETTRICI S.R.L.	VIA PIETRAFERRATA	44	TRIESTE	INFRASTRUTTURE / RETI	VIA PIETRAFERRATA	44	a	TRIESTE

D. Unità locali ubicate nell'area di crisi (2013-2014)

PI	RAGIONE_SOCIALE	SEDE_LEGALE_VIA	CIV	SEDE_LEGALE_COMUNE	DESCRIZIONE	STABILIMENTO_VIA	CIV	SUB	STABILIMENTO_COMUNE
00292140324	GOWIRO S.R.L.	VIA TRAVNIK	4	SAN DORLIGO DELLA VALLE - DOLINA	INDUSTRIA / COMMERCIO	VIA TRAVNIK	4		SAN DORLIGO DELLA VALLE - DOLINA
01102260328	GP GOMME S.R.L.	VIA DEL FOLLATOIO	4	TRIESTE	INDUSTRIA / COMMERCIO	VIA FLAVIA	17		TRIESTE
01013520323	GRAFICHE BIONDI COMMUNICATION SERVICES S.R.L.	VIA TRAVNIK	18	SAN DORLIGO DELLA VALLE - DOLINA	INDUSTRIA / COMMERCIO	VIA TRAVNIK	18	4	SAN DORLIGO DELLA VALLE - DOLINA
00267770329	GRANDI S.R.L.	VIA FLAVIA	120	TRIESTE	INDUSTRIA / COMMERCIO	VIA FLAVIA	120		TRIESTE
00959670324	GRAPHOSTYLE S.A.S. DI MAURIZIO GEREMIA & C.	VIA G. E S. CABOTO	23	TRIESTE	INDUSTRIA / COMMERCIO	VIA G. E S. CABOTO	23		TRIESTE
01079320329	GRUPPO EURIS S.P.A.	VIA G. E S. CABOTO	19	TRIESTE	INDUSTRIA / COMMERCIO	VIA G. E S. CABOTO	19	1	TRIESTE
01038120307	GRUPPO ILLIRIA S.P.A.	VIA JACOPO LINUSSIO	1	UDINE	INDUSTRIA / COMMERCIO	VIA G. E S. CABOTO	23		TRIESTE
08756301001	GRUPPO NUOVA VENETA SERVIZI S.R.L.	VIA DEL QUARTO MIGLIO	6	ROMA	INDUSTRIA / COMMERCIO	VIA G. E S. CABOTO	20		TRIESTE
00907280325	GUARRERA S.R.L.	VIA G. E S. CABOTO	4	TRIESTE	INDUSTRIA / COMMERCIO	VIA G. E S. CABOTO	4		TRIESTE
00047170329	HARPO S.P.A.	VIA TORINO	34	TRIESTE	INDUSTRIA / COMMERCIO	VIA CADUTI SUL LAVORO	7		MUGGIA
00534760327	HOLIDAY DI M. MENNUNI & C. S.A.S.	VIA PIETRAFERRATA	3	TRIESTE	INDUSTRIA / COMMERCIO	VIA PIETRAFERRATA	3		TRIESTE

D. Unità locali ubicate nell'area di crisi (2013-2014)

PI	RAGIONE_SOCIALE	SEDE_LEGALE_VIA	CIV	SEDE_LEGALE_COMUNE	DESCRIZIONE	STABILIMENTO_VIA	CIV	SUB	STABILIMENTO_COMUNE
01462700323	HOT STEEL S.R.L.	VIA G. E S. CABOTO	23	TRIESTE	INDUSTRIA / COMMERCIO	VIA G. E S. CABOTO	23		TRIESTE
00621750322	HYDRORES DI M. BUSSANI & C. S.A.S.	VIA DEL CANNETO	2	MUGGIA	INDUSTRIA / COMMERCIO	VIA DEL CANNETO	3		MUGGIA
00696070325	IBC INFORMATION TECHNOLOGY	VIA G. E S. CABOTO	19	TRIESTE	INDUSTRIA / COMMERCIO	VIA G. E S. CABOTO	19		TRIESTE
01122710328	ICE S.R.L.	VIA PADUINA	2	TRIESTE	INDUSTRIA / COMMERCIO	VIA JOSIP RESSEL	2	7	SAN DORLIGO DELLA VALLE - DOLINA
00223850306	IDEALSERVICE SOC. COOP.	VIA BASALDELLA	90	PASIAN DI PRATO	INDUSTRIA / COMMERCIO	SAN DORLIGO ESTERNA	507	4	SAN DORLIGO DELLA VALLE - DOLINA
00919170324	IDLE TUL SAS DI CECCHI NIVEA & C.	LOCALITÀ DOLINA	545	SAN DORLIGO DELLA VALLE - DOLINA	INDUSTRIA / COMMERCIO	SAN DORLIGO ESTERNA	545		SAN DORLIGO DELLA VALLE - DOLINA
00996950325	IDROS SNC DI EURO BARET & ROBERTO LAPORTA	VIA SAN SABBA	8	TRIESTE	INDUSTRIA / COMMERCIO	VIA SAN SABBA	8		TRIESTE
01006630329	I.E.S. S.C.R.L.	VIA TRAVNIK	18	SAN DORLIGO DELLA VALLE - DOLINA	INDUSTRIA / COMMERCIO	VIA TRAVNIK	18	5	SAN DORLIGO DELLA VALLE - DOLINA
00705400323	IGP S.R.L.	VIA CARLO ERRERA	4	TRIESTE	INDUSTRIA / COMMERCIO	VIA CARLO ERRERA	4		TRIESTE
01253150328	IL PANE QUOTIDIANO SRL DI FONTANOT PAOLO	VIA DELLE SETTEFONTANE	42	TRIESTE	INDUSTRIA / COMMERCIO	STRADA DELLA ROSANDRA	50		TRIESTE

D. Unità locali ubicate nell'area di crisi (2013-2014)

PI	RAGIONE_SOCIALE	SEDE_LEGALE_VIA	CIV	SEDE_LEGALE_COMUNE	DESCRIZIONE	STABILIMENTO_VIA	CIV	SUB	STABILIMENTO_COMUNE
01027680329	IL PANIFICIO DI SKERLJ P. & C. S.A.S.	VIA TRAVNIK	18	SAN DORLIGO DELLA VALLE - DOLINA	INDUSTRIA / COMMERCIO	VIA TRAVNIK	18	1	SAN DORLIGO DELLA VALLE - DOLINA
01226890323	ILLUMINOPLASTICA DI ANDREA DEL PIZZO	VIA JOSIP RESSEL	5	SAN DORLIGO DELLA VALLE - DOLINA	INDUSTRIA / COMMERCIO	VIA JOSIP RESSEL	5		SAN DORLIGO DELLA VALLE - DOLINA
00055180327	ILLYCAFFÈ S.P.A.	VIA FLAVIA	110	TRIESTE	INDUSTRIA / COMMERCIO	VIA ALESSANDRO MALASPINA	34		TRIESTE
00055180327	ILLYCAFFÈ S.P.A.	VIA FLAVIA	110	TRIESTE	INDUSTRIA / COMMERCIO	VIA G. E S. CABOTO	19	4	TRIESTE
00055180327	ILLYCAFFÈ S.P.A.	VIA FLAVIA	110	TRIESTE	INDUSTRIA / COMMERCIO	VIA FLAVIA	110		TRIESTE
01009120328	IMMOBILIARE OPEROSA S.R.L.	VIA DEI COSULICH	2	TRIESTE	INDUSTRIA / COMMERCIO	VIA G. E S. CABOTO	23		TRIESTE
0561100322	IMP.R.E. DI DORIANO GIRARDINI	VIA CARLO ERRERA	8	TRIESTE	INDUSTRIA / COMMERCIO	VIA CARLO ERRERA	8		TRIESTE
00565000320	IMPREFOND S.R.L.	VIA DEI COSULICH	8	TRIESTE	INDUSTRIA / COMMERCIO	VIA DEI COSULICH	8		TRIESTE
00103650321	IMPRESA COSTRUZIONI GEOM. IDLE TUL & C. S.N.C.	VIA FLAVIA	22	TRIESTE	INDUSTRIA / COMMERCIO	SAN DORLIGO ESTERNA	507	11	SAN DORLIGO DELLA VALLE - DOLINA
00933570327	INFORDATA SISTEMI S.R.L.	VIA DEI MONTECCHI	6	TRIESTE	INDUSTRIA / COMMERCIO	VIA PIETRO QUERINI	6		TRIESTE

D. Unità locali ubicate nell'area di crisi (2013-2014)

PI	RAGIONE_SOCIALE	SEDE_LEGALE_VIA	CIV	SEDE_LEGALE_COMUNE	DESCRIZIONE	STABILIMENTO_VIA	CIV	SUB	STABILIMENTO_COMUNE
00743180325	INIZIATIVE E SVILUPPO S.R.L.	VIA PIETRO QUERINI	6	TRIESTE	INDUSTRIA / COMMERCIO	VIA PIETRO QUERINI	6		TRIESTE
00600790323	INIZIATIVE EDILI BI ZETA S.R.L.	VIA JOSIP RESSEL	2	SAN DORLIGO DELLA VALLE - DOLINA	INDUSTRIA / COMMERCIO	VIA JOSIP RESSEL	2		SAN DORLIGO DELLA VALLE - DOLINA
01005960321	INPUNTO S.A.S. DI ARIANNA PETTOROSSO & C.	VIA JOSIP RESSEL	2	SAN DORLIGO DELLA VALLE - DOLINA	INDUSTRIA / COMMERCIO	VIA JOSIP RESSEL	2	7	SAN DORLIGO DELLA VALLE - DOLINA
00941640328	INSPECTIONS & CONSULTING S.R.L.	VIA GIOACCHINO ROSSINI	10	TRIESTE	INDUSTRIA / COMMERCIO	SAN DORLIGO ESTERNA	544	1	SAN DORLIGO DELLA VALLE - DOLINA
01099070326	INSTALL.PRO S.R.L.	SAN DORLIGO ESTERNA	544	SAN DORLIGO DELLA VALLE - DOLINA	INDUSTRIA / COMMERCIO	LOCALITÀ DOLINA	544		SAN DORLIGO DELLA VALLE - DOLINA
00903600328	INTEC S.R.L.	VIA PETRONIO	1	MUGGIA	INDUSTRIA / COMMERCIO	VIA PETRONIO	1		MUGGIA
00694050329	INTERAUTO S.N.C. CENTRO REVISIONI	VIA CARLO ERRERA	4	TRIESTE	INDUSTRIA / COMMERCIO	VIA CARLO ERRERA	4	1	TRIESTE
00717390322	INTERCAR S.A.S.	VIA MARTINELLI	1	MUGGIA	INDUSTRIA / COMMERCIO	VIA MARTINELLI	1		MUGGIA
00841110323	INTERNATIONAL MARINE SERVICES - SOCIETA' A RESPONSABILITA' LIMITATA - I.M.S. - S.R.L.	VIA TRAVNIK	8	SAN DORLIGO DELLA VALLE - DOLINA	INDUSTRIA / COMMERCIO	VIA TRAVNIK	8		SAN DORLIGO DELLA VALLE - DOLINA

D. Unità locali ubicate nell'area di crisi (2013-2014)

PI	RAGIONE_SOCIALE	SEDE_LEGALE_VIA	CIV	SEDE_LEGALE_COMUNE	DESCRIZIONE	STABILIMENTO_VIA	CIV	SUB	STABILIMENTO_COMUNE
00637000324	IS COPY S.R.L.	VIA FLAVIA	23	TRIESTE	INDUSTRIA / COMMERCIO	VIA FLAVIA	23		TRIESTE
00773870324	ISEO GOMMA S.P.A.	VIA JOSIP RESSEL	7	SAN DORLIGO DELLA VALLE - DOLINA	INDUSTRIA / COMMERCIO	VIA JOSIP RESSEL	7		SAN DORLIGO DELLA VALLE - DOLINA
02053060303	ISONZO S.R.L.	VIA AQUILEIA	17	UDINE	INDUSTRIA / COMMERCIO	VIA G. E S. CABOTO	21		TRIESTE
00999510324	ISTITUTO DI RICERCA PROTOS	VIA FLAVIA	23	TRIESTE	INDUSTRIA / COMMERCIO	VIA FLAVIA	23	1	TRIESTE
00579840323	ISTITUTO DI VIGILANZA TERGESTE S.R.L.	VIA G. E S. CABOTO	35	TRIESTE	INDUSTRIA / COMMERCIO	VIA G. E S. CABOTO	35		TRIESTE
00124430323	ISTITUTO PER L'INFANZIA BURLO GAROFOLO	VIA G. E S. CABOTO	23	TRIESTE	INDUSTRIA / COMMERCIO	VIA G. E S. CABOTO	23		TRIESTE
00223700162	ITALCEMENTI S.P.A.	VIA CAMOZZI	124	BERGAMO	INDUSTRIA / COMMERCIO	VIA G. E S. CABOTO	17		TRIESTE
00223700162	ITALCEMENTI S.P.A.	VIA CAMOZZI	124	BERGAMO	INDUSTRIA / COMMERCIO	VIA ANTONIOTTO USODIMARE	3		TRIESTE
01118300324	ITALESSSE REAL ESTATE SRL	VIA DEI TEMPLARI	6	MUGGIA	INDUSTRIA / COMMERCIO	VIA DEI TEMPLARI	6		MUGGIA
01034100303	ITALESSSE S.R.L.	VIA DEI TEMPLARI	6	MUGGIA	INDUSTRIA / COMMERCIO	VIA CADUTI SUL LAVORO	6		MUGGIA
01034100303	ITALESSSE S.R.L.	VIA DEI TEMPLARI	6	MUGGIA	INDUSTRIA / COMMERCIO	VIA DEI TEMPLARI	6		MUGGIA

D. Unità locali ubicate nell'area di crisi (2013-2014)

PI	RAGIONE_SOCIALE	SEDE_LEGALE_VIA	CIV	SEDE_LEGALE_COMUNE	DESCRIZIONE	STABILIMENTO_VIA	CIV	SUB	STABILIMENTO_COMUNE
00310550322	ITALSPURGHI ECOLOGIA S.R.L.	VIA JOSIP RESSEL	2	SAN DORLIGO DELLA VALLE - DOLINA	INDUSTRIA / COMMERCIO	VIA JOSIP RESSEL	2		SAN DORLIGO DELLA VALLE - DOLINA
00793310327	JANOUSEK S.P.A.	STRADA PER I LAGHETTI	3	MUGGIA	INDUSTRIA / COMMERCIO	STRADA PER I LAGHETTI	3		MUGGIA
01077420329	JOFRI S.R.L.	VIA G. E S. CABOTO	19	TRIESTE	INDUSTRIA / COMMERCIO	VIA G. E S. CABOTO	19	1	TRIESTE
00654810324	JOLLY CASA S.N.C. DI GIOVANNINI G. & C.	VIA FRANCESCO CARLETTI	10	TRIESTE	INDUSTRIA / COMMERCIO	VIA FRANCESCO CARLETTI	10		TRIESTE
00663070324	KALCIC S.R.L.	VIA ENRICO DANDOLO	5	TRIESTE	INDUSTRIA / COMMERCIO	VIA G. E S. CABOTO	23		TRIESTE
00790570329	KIRMED SRL	VIA DEL SERBATOIO	19	MUGGIA	INDUSTRIA / COMMERCIO	LOCALITÀ DOLINA	544	1	SAN DORLIGO DELLA VALLE - DOLINA
01153410327	KTC SRL	VIA PIETRAFERRATA	4	TRIESTE	INDUSTRIA / COMMERCIO	VIA PIETRAFERRATA	6		TRIESTE
01142680329	KTJ SISTEMI S.R.L.	VIA FLAVIA	23	TRIESTE	INDUSTRIA / COMMERCIO	VIA FLAVIA	23	1	TRIESTE
00668790322	LA CANTINA DI F. CHERTI	VIA FRANCESCO PARISI	4	TRIESTE	INDUSTRIA / COMMERCIO	VIA FRANCESCO PARISI	4		TRIESTE
01022210320	LA CLIMATIZZAZIONE TRIESTE S.R.L.	VIA COLOMBARA DI VIGNANO	4	MUGGIA	INDUSTRIA / COMMERCIO	VIA COLOMBARA DI VIGNANO	4		MUGGIA

D. Unità locali ubicate nell'area di crisi (2013-2014)

PI	RAGIONE_SOCIALE	SEDE_LEGALE_VIA	CIV	SEDE_LEGALE_COMUNE	DESCRIZIONE	STABILIMENTO_VIA	CIV	SUB	STABILIMENTO_COMUNE
00746150325	LA COLLINA-COOPERATIVA SOCIALE ONLUS	VIA PIETRO QUERINI	6	TRIESTE	INDUSTRIA / COMMERCIO	VIA PIETRO QUERINI	6		TRIESTE
01031390329	LA COMPAGNIA DELLE TENDE S.R.L.	VIA SAN GIUSTO	6	TRIESTE	INDUSTRIA / COMMERCIO	VIA JOSIP RESSEL	5		SAN DORLIGO DELLA VALLE - DOLINA
00623930328	LA FORNITRICE S.R.L.	VIA CARLO ERRERA	4	TRIESTE	INDUSTRIA / COMMERCIO	VIA CARLO ERRERA	4	1	TRIESTE
01194020325	LA GIADA IMMOBILIARE S.R.L.	LOCALITÀ DOLINA	544	SAN DORLIGO DELLA VALLE - DOLINA	INDUSTRIA / COMMERCIO	LOCALITÀ DOLINA	544	1	SAN DORLIGO DELLA VALLE - DOLINA
00936840321	LA GIULIANA CORNICI S.A.S. DI SALVADORI NERIO & C.	VIA CADUTI SUL LAVORO	3	MUGGIA	INDUSTRIA / COMMERCIO	VIA CADUTI SUL LAVORO	3		MUGGIA
00451740310	LA MAGGIORE S.R.L.	VIA GRADO	63	MONFALCONE	INDUSTRIA / COMMERCIO	VIA PIETRAFERRATA	1		TRIESTE
01225820321	LA NOVA RESTAURI & CUSTOM DI LUCA DANIELI E CRISTIANO LOPICCOLO S.N.C.	VIA G. E S. CABOTO	20	TRIESTE	INDUSTRIA / COMMERCIO	VIA G. E S. CABOTO	20		TRIESTE
00245200324	LA NUOVA EDILE - LAVORI GENERALI S.N.C.	STRADA VECCHIA DELL'ISTRIA	12	TRIESTE	INDUSTRIA / COMMERCIO	VIA DEI COSULICH	6		TRIESTE

D. Unità locali ubicate nell'area di crisi (2013-2014)

PI	RAGIONE_SOCIALE	SEDE_LEGALE_VIA	CIV	SEDE_LEGALE_COMUNE	DESCRIZIONE	STABILIMENTO_VIA	CIV	SUB	STABILIMENTO_COMUNE
01233620325	LA NUOVA ELETTROTECNICA CEODEK S.R.L.	STRADA AL MONTE D'ORO	4	TRIESTE	INDUSTRIA / COMMERCIO	STRADA AL MONTE D'ORO	4		TRIESTE
00747650323	LA SUPERAPIDA AUTOTRASPORTI DI RUGGIERO CIRO S.N.C.	VIA DEI TEMPLARI	3	MUGGIA	INDUSTRIA / COMMERCIO	VIA DEI TEMPLARI	3		MUGGIA
01091920320	LABORATORI DIACO BIOMEDICALI S.P.A.	VIA FLAVIA	124	TRIESTE	INDUSTRIA / COMMERCIO	VIA FLAVIA	124	1	TRIESTE
00946140324	LABORATORIO ALLA BORSA S.R.L.	VIA MAZZINI	21	TRIESTE	INDUSTRIA / COMMERCIO	VIA COLOMBARA DI VIGNANO	11		MUGGIA
00946140324	LABORATORIO ALLA BORSA S.R.L.	VIA MAZZINI	21	TRIESTE	INDUSTRIA / COMMERCIO	VIA COLOMBARA DI VIGNANO	4		MUGGIA
00180250326	LABORATORIO SCRIGNER DI SCRIGNER GINO	VIA DEI COSULICH	2	TRIESTE	INDUSTRIA / COMMERCIO	VIA DEI COSULICH	2		TRIESTE
00180250326	LABORATORIO SCRIGNER DI SCRIGNER GINO	VIA DEI COSULICH	2	TRIESTE	INDUSTRIA / COMMERCIO	VIA G. E S. CABOTO	23		TRIESTE
00788000321	LAMPAS SYSTEM S.R.L.	VIA CADUTI SUL LAVORO	2	MUGGIA	INDUSTRIA / COMMERCIO	VIA CADUTI SUL LAVORO	2		MUGGIA
01191130325	LATRIESTEGIOCHI S.R.L.	VIA DEL VELTRO	13	TRIESTE	INDUSTRIA / COMMERCIO	VIA DEL FOLLATOIO	4	a	TRIESTE

D. Unità locali ubicate nell'area di crisi (2013-2014)

PI	RAGIONE_SOCIALE	SEDE_LEGALE_VIA	CIV	SEDE_LEGALE_COMUNE	DESCRIZIONE	STABILIMENTO_VIA	CIV	SUB	STABILIMENTO_COMUNE
00976350322	LAUZANA LUIGI GINO	VIA DEL BOTRO	6	TRIESTE	DA ASSEGNARE	VIA ALESSANDRO MALASPINA	32		TRIESTE
00543010938	LINEA MOTORI SRL	VIALE VENEZIA	119	PORDENONE	DA ASSEGNARE	VIA CADUTI SUL LAVORO	9		MUGGIA
01183230323	L'IPPOGRIFO GROUP SRL	VIA G. E S. CABOTO	19	TRIESTE	INDUSTRIA / COMMERCIO	VIA G. E S. CABOTO	19	1	TRIESTE
01138960321	LIQUORI TRIESTE S.R.L.	VIA FLAVIA	35	TRIESTE	INDUSTRIA / COMMERCIO	VIA FLAVIA	35	1	TRIESTE
01027520327	LIVINGSTONE S.C.R.L.	VIA FLAVIA	35	TRIESTE	INDUSTRIA / COMMERCIO	VIA FLAVIA	35		TRIESTE
00885020321	LOGICA S.R.L.	VIA PIETRAFERRATA	30	TRIESTE	INDUSTRIA / COMMERCIO	VIA PIETRAFERRATA	30		TRIESTE
00835020322	LORENZI ERNESTO & C. S.A.S.	VIA EDGARDO MORPURGO	37	TRIESTE	INDUSTRIA / COMMERCIO	VIA DEL CANNETO	2	a	MUGGIA
00204620322	LOVRECIC GEOM. WALTER IMPRESA COSTRUZIONI	VIA DI GIARIZZOLE	43	TRIESTE	INDUSTRIA / COMMERCIO	VIA DI GIARIZZOLE	43	1	TRIESTE
00775080328	LUCATELLI S.R.L.	RIVA GIOVANNI DA VERRAZANO	7	TRIESTE	INDUSTRIA / COMMERCIO	RIVA GIOVANNI DA VERRAZANO	7	1	TRIESTE
01730680152	LUCCHINI S.P.A. IN AMMINISTRAZIONE STRAORDINARIA	VIA DI SERVOLA	1	TRIESTE	INDUSTRIA / COMMERCIO	VIA DI SERVOLA	1		TRIESTE
00574578327	MACOR DI MACOR MAURO	LOCALITÀ DOLINA	544	SAN DORLIGO DELLA VALLE - DOLINA	INDUSTRIA / COMMERCIO	SAN DORLIGO ESTERNA	544	2	SAN DORLIGO DELLA VALLE - DOLINA

D. Unità locali ubicate nell'area di crisi (2013-2014)

PI	RAGIONE_SOCIALE	SEDE_LEGALE_VIA	CIV	SEDE_LEGALE_COMUNE	DESCRIZIONE	STABILIMENTO_VIA	CIV	SUB	STABILIMENTO_COMUNE
01101970323	MAGNOLIA LE STANZE DI KU HAR SERENA	VIA JOSIP RESSEL	3	SAN DORLIGO DELLA VALLE - DOLINA	INDUSTRIA / COMMERCIO	VIA JOSIP RESSEL	3		SAN DORLIGO DELLA VALLE - DOLINA
01106510322	MAIAEXPRESS S.R.L.	VIA EDGARDO MORPURGO	2	TRIESTE	INDUSTRIA / COMMERCIO	VIA EDGARDO MORPURGO	2		TRIESTE
90134130328	MALONE DEVELOPMENT MUSIC STUDIO	VIA ANDREA MANTEGNA	2	TRIESTE	INDUSTRIA / COMMERCIO	VIA JOSIP RESSEL	5		SAN DORLIGO DELLA VALLE - DOLINA
00911060325	MANETTO FRANCESCO	ANDRONA CAMPO MARZIO	7	TRIESTE	INDUSTRIA / COMMERCIO	VIA JOSIP RESSEL	5		SAN DORLIGO DELLA VALLE - DOLINA
00783700321	MAPAT SERVIZI S.A.S.	STRADA DELLE SALINE	30	MUGGIA	INDUSTRIA / COMMERCIO	STRADA DELLE SALINE	30	b	MUGGIA
00834880320	MARINAZ AUTO DI NEVIO MARINAZ & C. S.A.S.	LOCALITÀ DOLINA	355	SAN DORLIGO DELLA VALLE - DOLINA	INDUSTRIA / COMMERCIO	LOCALITÀ DOLINA	355	a	SAN DORLIGO DELLA VALLE - DOLINA
00807110325	MARIO VIDAK & C. S.N.C.	LOCALITÀ DOLINA	507	SAN DORLIGO DELLA VALLE - DOLINA	INDUSTRIA / COMMERCIO	LOCALITÀ DOLINA	507	8	SAN DORLIGO DELLA VALLE - DOLINA
00756720322	MARLIN S.R.L.	VIA CADUTI SUL LAVORO	4	MUGGIA	INDUSTRIA / COMMERCIO	VIA CADUTI SUL LAVORO	4		MUGGIA
00805250321	MARUSSI S.N.C. DI MAURO MARUSSI E ROBERTA FILIPAZ HOLLAN	VIA G. E S. CABOTO	33	TRIESTE	INDUSTRIA / COMMERCIO	VIA G. E S. CABOTO	33		TRIESTE

D. Unità locali ubicate nell'area di crisi (2013-2014)

PI	RAGIONE_SOCIALE	SEDE_LEGALE_VIA	CIV	SEDE_LEGALE_COMUNE	DESCRIZIONE	STABILIMENTO_VIA	CIV	SUB	STABILIMENTO_COMUNE
01003310321	ME AERONOLEGGI DI MORGAN EMANUELE	VIA TRAVNIK	18	SAN DORLIGO DELLA VALLE - DOLINA	INDUSTRIA / COMMERCIO	VIA TRAVNIK	18	5	SAN DORLIGO DELLA VALLE - DOLINA
00871930327	MEC PRE S.R.L.	ZONA ARTIGIANALE DOLINA	549	SAN DORLIGO DELLA VALLE - DOLINA	INDUSTRIA / COMMERCIO	SAN DORLIGO ESTERNA	549	1	SAN DORLIGO DELLA VALLE - DOLINA
00914750328	MECASOL S.R.L.	VIA DEI COSULICH	8	TRIESTE	INDUSTRIA / COMMERCIO	VIA DEI COSULICH	8		TRIESTE
02630120166	MEDIAMARKET S.P.A.	VIA G. E S. CABOTO	21	TRIESTE	INDUSTRIA / COMMERCIO	VIA G. E S. CABOTO	21		TRIESTE
00690230321	MEDITERRANEA SERVICE - SRL	LOCALITÀ MATTONAIA		SAN DORLIGO DELLA VALLE - DOLINA	INDUSTRIA / COMMERCIO	LOCALITÀ MATTONAIA			SAN DORLIGO DELLA VALLE - DOLINA
00967160326	MESAR ANDREJ	VIA G. E S. CABOTO	23	TRIESTE	INDUSTRIA / COMMERCIO	VIA G. E S. CABOTO	23		TRIESTE
00826460321	METFER S.R.L.	VIA G. E S. CABOTO	20	TRIESTE	INDUSTRIA / COMMERCIO	VIA G. E S. CABOTO	20		TRIESTE
01921071203	MEVI S.R.L.	FORO BUONAPARTE	67	MILANO	INDUSTRIA / COMMERCIO	VIA PIETRO QUERINI	4		TRIESTE
01041330323	MG COLORS S.R.L.	VIA PIETRAFERRATA	4	TRIESTE	INDUSTRIA / COMMERCIO	VIA PIETRAFERRATA	4		TRIESTE
00305530321	M.G. MEDICAL DI MORENO GNESDA	VIA GOFFREDO MAMELI	6	TRIESTE	INDUSTRIA / COMMERCIO	VIA G. E S. CABOTO	19	1	TRIESTE
00796130326	MILAN TUL S.N.C. DI JORIS TUL & C.	LOCALITÀ DOLINA	545	SAN DORLIGO DELLA VALLE - DOLINA	INDUSTRIA / COMMERCIO	SAN DORLIGO ESTERNA	545		SAN DORLIGO DELLA VALLE - DOLINA

D. Unità locali ubicate nell'area di crisi (2013-2014)

PI	RAGIONE_SOCIALE	SEDE_LEGALE_VIA	CIV	SEDE_LEGALE_COMUNE	DESCRIZIONE	STABILIMENTO_VIA	CIV	SUB	STABILIMENTO_COMUNE
90026040320	MINGOT EST S.R.L.	SAN DORLIGO ESTERNA	507	SAN DORLIGO DELLA VALLE - DOLINA	INDUSTRIA / COMMERCIO	SAN DORLIGO ESTERNA	507	2	SAN DORLIGO DELLA VALLE - DOLINA
00803690320	MINGOT S.R.L.	SAN DORLIGO ESTERNA	507	SAN DORLIGO DELLA VALLE - DOLINA	INDUSTRIA / COMMERCIO	SAN DORLIGO ESTERNA	507	2	SAN DORLIGO DELLA VALLE - DOLINA
01024370320	MIOT S.R.L. DI GROPAJC M. E C.	VIA DEI TEMPLARI	4	MUGGIA	INDUSTRIA / COMMERCIO	VIA DEI TEMPLARI	4		MUGGIA
01059930329	MOCOR VEICOLI INDUSTRIALI S.N.C. DI MOCOR IGOR E SASKO	VIA TRAVNIK	17	SAN DORLIGO DELLA VALLE - DOLINA	INDUSTRIA / COMMERCIO	VIA TRAVNIK	17		SAN DORLIGO DELLA VALLE - DOLINA
01017530328	MODIM S.N.C. DI CAVARRA IGOR E ZONTA MAURO	SAN DORLIGO ESTERNA	543	SAN DORLIGO DELLA VALLE - DOLINA	INDUSTRIA / COMMERCIO	SAN DORLIGO ESTERNA	543		SAN DORLIGO DELLA VALLE - DOLINA
00886980325	MOMATIC S.R.L.	VIA CARLO ERRERA	18	TRIESTE	INDUSTRIA / COMMERCIO	VIA CARLO ERRERA	18		TRIESTE
00132300328	MOSETTI TECNICHE GRAFICHE S.N.C.	VIA G. E S. CABOTO	19	TRIESTE	DA ASSEGNARE	VIA G. E S. CABOTO	19	5	TRIESTE
00927260323	MOTOSTAR DI FRANCO VECCHIET	VIA DEL FOLLATOIO	7	TRIESTE	INDUSTRIA / COMMERCIO	VIA PIETRAFERRATA	8		TRIESTE
02549160303	MQUADRO	VIA DEL FOLLATOIO	12	TRIESTE	INDUSTRIA / COMMERCIO	VIA FLAVIA	23	1	TRIESTE

D. Unità locali ubicate nell'area di crisi (2013-2014)

PI	RAGIONE_SOCIALE	SEDE_LEGALE_VIA	CIV	SEDE_LEGALE_COMUNE	DESCRIZIONE	STABILIMENTO_VIA	CIV	SUB	STABILIMENTO_COMUNE
01135570321	M.T.D. MEDICAL TECHNOLOGY DISTRIBUTION S.R.L.	VIA G. E S. CABOTO	19	TRIESTE	INDUSTRIA / COMMERCIO	VIA G. E S. CABOTO	19	1	TRIESTE
01076870326	MYTHOS S.R.L.	VIA COLOMBARA DI VIGNANO	19	MUGGIA	INDUSTRIA / COMMERCIO	VIA COLOMBARA DI VIGNANO	19		MUGGIA
00900220328	NARMEC DI NARDIN FABIO	VIA DEI FRIGESSI	2	TRIESTE	INDUSTRIA / COMMERCIO	VIA G. E S. CABOTO	23		TRIESTE
01191940327	NARMEC SRL	VIA DEI FRIGESSI	2	TRIESTE	DA ASSEGNARE	VIA G. E S. CABOTO	23		TRIESTE
01191940327	NARMEC SRL	VIA DEI FRIGESSI	2	TRIESTE	INDUSTRIA / COMMERCIO	VIA DEI FRIGESSI	2	1	TRIESTE
00911010320	NAUTICA TRIESTE DI DELVECCHIO MAURIZIO	VIA G. E S. CABOTO	23	TRIESTE	INDUSTRIA / COMMERCIO	VIA G. E S. CABOTO	23		TRIESTE
00911010320	NAUTICA TRIESTE DI DELVECCHIO MAURIZIO	VIA G. E S. CABOTO	23	TRIESTE	INDUSTRIA / COMMERCIO	RIVA GIOVANNI DA VERRAZANO			TRIESTE
00673310322	NAUTINOX DI BRUNO SPANGARO	VIA PETRONIO	2	MUGGIA	INDUSTRIA / COMMERCIO	VIA PETRONIO	2		MUGGIA
01119950325	NAVTEC S.R.L.	VIA JOSIP RESSEL	5	SAN DORLIGO DELLA VALLE - DOLINA	INDUSTRIA / COMMERCIO	VIA JOSIP RESSEL	5		SAN DORLIGO DELLA VALLE - DOLINA
00835910324	NECTOS S.R.L.	STRADA AL MONTE D'ORO	10	TRIESTE	INDUSTRIA / COMMERCIO	STRADA AL MONTE D'ORO	10		TRIESTE

D. Unità locali ubicate nell'area di crisi (2013-2014)

PI	RAGIONE_SOCIALE	SEDE_LEGALE_VIA	CIV	SEDE_LEGALE_COMUNE	DESCRIZIONE	STABILIMENTO_VIA	CIV	SUB	STABILIMENTO_COMUNE
01002190328	NETSYS DI LUCIANO DERGANÇ	VIA CARLO ERRERA	2	TRIESTE	INDUSTRIA / COMMERCIO	VIA CARLO ERRERA	2		TRIESTE
04381150269	NEUTECH SRL	PRÀ DEI ROVERI	2	TREVISO	DA ASSEGNARE	LOCALITÀ DOLINA	545		SAN DORLIGO DELLA VALLE - DOLINA
01205600321	NEW PRESS ITALIA S.R.L.	VIA G. E S. CABOTO	20	TRIESTE	DA ASSEGNARE	VIA G. E S. CABOTO	20		TRIESTE
01119380325	NEW SOLUTION ENGINEERING S.R.L.	VIA CARLO ERRERA	2	TRIESTE	INDUSTRIA / COMMERCIO	VIA CARLO ERRERA	2		TRIESTE
00774220321	NIKES S.R.L.	VIA G. E S. CABOTO	19	TRIESTE	INDUSTRIA / COMMERCIO	VIA G. E S. CABOTO	19	1	TRIESTE
00667690325	NORD EST ECOLOGIA E RICICLAGGIO S.A.R.L.	VIA G. E S. CABOTO	23	TRIESTE	INDUSTRIA / COMMERCIO	VIA G. E S. CABOTO	23		TRIESTE
01012950323	NORD SUD COSTRUZIONI S.R.L.	STRADA DELLE SALINE	30	MUGGIA	INDUSTRIA / COMMERCIO	STRADA DELLE SALINE	30		MUGGIA
01213070327	NORTHERNSTAR PROJECT S.R.L.	VIA DEL FOLLATOIO	12	TRIESTE	INDUSTRIA / COMMERCIO	VIA FLAVIA	23	1	TRIESTE
01117300325	N.S.D. S.R.L.	STRADA DELLE SALINE	30	MUGGIA	INDUSTRIA / COMMERCIO	STRADA DELLE SALINE	30		MUGGIA
01089090326	NUOVA AUTOCARROZZERIA S. MARCO S.N.C. DI TURINA ROBERTO E LUKAC MIRKO & C.	VIA DEI FRIGESSI	2	TRIESTE	INDUSTRIA / COMMERCIO	VIA PIETRAFERRATA	44		TRIESTE

D. Unità locali ubicate nell'area di crisi (2013-2014)

PI	RAGIONE_SOCIALE	SEDE_LEGALE_VIA	CIV	SEDE_LEGALE_COMUNE	DESCRIZIONE	STABILIMENTO_VIA	CIV	SUB	STABILIMENTO_COMUNE
00891150328	NUOVA CARROZZERIA NORTON S.N.C.	STRADA DELLE SALINE	6	MUGGIA	INDUSTRIA / COMMERCIO	STRADA DELLE SALINE	6		MUGGIA
00594830325	NUOVA ELETTROMECCANICA SOC. COOP. A R.L.	VIA TRAVNIK	13	SAN DORLIGO DELLA VALLE - DOLINA	INDUSTRIA / COMMERCIO	VIA TRAVNIK	13		SAN DORLIGO DELLA VALLE - DOLINA
00740940325	NUOVA I.M.E.I. S.R.L.	VIA CARLO ERRERA	2	TRIESTE	INDUSTRIA / COMMERCIO	VIA CARLO ERRERA	2		TRIESTE
02531060305	NUOVA MONTEDORO S.P.A.	VIA CADORNA	66	POVOLETTO	INDUSTRIA / COMMERCIO	VIA CAVALIERI DI MALTA	7		MUGGIA
00812860328	NUOVA NAVALSYSTEM S.R.L.	VIA TRAVNIK	8	SAN DORLIGO DELLA VALLE - DOLINA	INDUSTRIA / COMMERCIO	VIA TRAVNIK	8		SAN DORLIGO DELLA VALLE - DOLINA
01150840328	NUOVA TRIESTE UFFICIO S.R.L.	VIA ANTONIO PIGAFETTA	1	TRIESTE	INDUSTRIA / COMMERCIO	VIA ANTONIO PIGAFETTA	1	1	TRIESTE
01066790328	NUOVI PROGETTI DI BASTIANI PAOLO	VIA DEL SERBATOIO	6	MUGGIA	INDUSTRIA / COMMERCIO	VIA COLOMBARA DI VIGNANO	6		MUGGIA
01066790328	NUOVI PROGETTI DI BASTIANI PAOLO	VIA DEL SERBATOIO	6	MUGGIA	INDUSTRIA / COMMERCIO	VIA COLOMBARA DI VIGNANO	4		MUGGIA
00522280320	O.C.R.E.M. S.R.L.	VIA FLAVIA	116	TRIESTE	INDUSTRIA / COMMERCIO	VIA FLAVIA	116		TRIESTE
00509610325	OEMMECI S.N.C. DI G. LUDOVISI	VIA PETRONIO	5	MUGGIA	INDUSTRIA / COMMERCIO	VIA PETRONIO	5		MUGGIA

D. Unità locali ubicate nell'area di crisi (2013-2014)

PI	RAGIONE_SOCIALE	SEDE_LEGALE_VIA	CIV	SEDE_LEGALE_COMUNE	DESCRIZIONE	STABILIMENTO_VIA	CIV	SUB	STABILIMENTO_COMUNE
01200060323	OFFICINA AG S.N.C	VIA G. E S. CABOTO	10	TRIESTE	INDUSTRIA / COMMERCIO	VIA G. E S. CABOTO	10	1	TRIESTE
00312300320	OFFICINA AUTO TRE DI FABIO ZABBIA & C. S.N.C.	VIA PIETRAFERRATA	46	TRIESTE	INDUSTRIA / COMMERCIO	VIA PIETRAFERRATA	46		TRIESTE
00853960326	OFFICINA FABBRO MECCANICA LUSSETTI MICHELE	ZONA ARTIGIANALE DOLINA	542	SAN DORLIGO DELLA VALLE - DOLINA	INDUSTRIA / COMMERCIO	VIA ANTONIO PIGAFETTA	1		TRIESTE
01131690321	OFFICINA MECCANICA VECCHIET DI ELISABETTA VECCHIET	VIA PIETRO QUERINI	4	TRIESTE	INDUSTRIA / COMMERCIO	VIA PIETRO QUERINI	4		TRIESTE
00045890324	OFFICINA ROSSI S.N.C.	VIA FLAVIA	25	TRIESTE	INDUSTRIA / COMMERCIO	VIA FLAVIA	25		TRIESTE
00984320325	OFFICINE BELLETTI S.R.L.	VIA CESARE BATTISTI	2	TRIESTE	INDUSTRIA / COMMERCIO	VIA G. E S. CABOTO	20		TRIESTE
02630420301	OFFICINE FVG S.R.L.	VIA NAZIONALE	50	PRADAMANO	INDUSTRIA / COMMERCIO	VIA JOSIP RESSEL	3		SAN DORLIGO DELLA VALLE - DOLINA
00051960326	OFFICINE MECCANICHE VIDALI S.R.L.	VIA DEI FRIGESSI	2	TRIESTE	INDUSTRIA / COMMERCIO	VIA DEI FRIGESSI	2		TRIESTE
01033820323	OMNIA COMPONENTS S.R.L.	VIA TRAVNIK	4	SAN DORLIGO DELLA VALLE - DOLINA	INDUSTRIA / COMMERCIO	STRADA AL MONTE D'ORO	12		TRIESTE

D. Unità locali ubicate nell'area di crisi (2013-2014)

PI	RAGIONE_SOCIALE	SEDE_LEGALE_VIA	CIV	SEDE_LEGALE_COMUNE	DESCRIZIONE	STABILIMENTO_VIA	CIV	SUB	STABILIMENTO_COMUNE
01033820323	OMNIA COMPONENTS S.R.L.	VIA TRAVNIK	4	SAN DORLIGO DELLA VALLE - DOLINA	INDUSTRIA / COMMERCIO	VIA G. E S. CABOTO	30		TRIESTE
00876070327	OMNIA COSTRUZIONI SRL	VIA G. E S. CABOTO	30	TRIESTE	INDUSTRIA / COMMERCIO	VIA G. E S. CABOTO	30		TRIESTE
00545870321	O.M.S.E. S.A.S. DI DIEGO OSUALDINI	VIA FRANCESCO CARLETTI	10	TRIESTE	INDUSTRIA / COMMERCIO	VIA FRANCESCO CARLETTI	10		TRIESTE
00885770321	O.P.S. S.R.L.	VIA TRAVNIK	18	SAN DORLIGO DELLA VALLE - DOLINA	INDUSTRIA / COMMERCIO	VIA TRAVNIK	18	2	SAN DORLIGO DELLA VALLE - DOLINA
03129830273	OPTIKROM S. R.L.	VIA APPIA	12	VENEZIA	INDUSTRIA / COMMERCIO	VIA FLAVIA	21		TRIESTE
00654660323	ORION S.P.A.	VIA G. E S. CABOTO	8	TRIESTE	INDUSTRIA / COMMERCIO	VIA G. E S. CABOTO	6		TRIESTE
01172070326	ORLANDO SISTEMI S.R.L.	VIA MONTE SERNIO	16	TRIESTE	INDUSTRIA / COMMERCIO	VIA ANTONIO PIGAFETTA	3		TRIESTE
00940110323	ORTOLAN MARE S.R.L.	VIA G. E S. CABOTO	19	TRIESTE	INDUSTRIA / COMMERCIO	VIA G. E S. CABOTO	19	7	TRIESTE
00798540324	OTA IMPIANTI S.N.C. DI OTA MARKO & C.	SAN DORLIGO ESTERNA	507	SAN DORLIGO DELLA VALLE - DOLINA	INDUSTRIA / COMMERCIO	SAN DORLIGO ESTERNA	507	7	SAN DORLIGO DELLA VALLE - DOLINA
00835080326	OTA S.N.C. DI OTA ALES E MITJA	SAN DORLIGO ESTERNA	507	SAN DORLIGO DELLA VALLE - DOLINA	INDUSTRIA / COMMERCIO	SAN DORLIGO ESTERNA	507	3	SAN DORLIGO DELLA VALLE - DOLINA

D. Unità locali ubicate nell'area di crisi (2013-2014)

PI	RAGIONE_SOCIALE	SEDE_LEGALE_VIA	CIV	SEDE_LEGALE_COMUNE	DESCRIZIONE	STABILIMENTO_VIA	CIV	SUB	STABILIMENTO_COMUNE
00795220326	OTACAR DI OTA DAVID & C. - S.N.C.	SAN DORLIGO ESTERNA	507	SAN DORLIGO DELLA VALLE - DOLINA	INDUSTRIA / COMMERCIO	SAN DORLIGO ESTERNA	507	1	SAN DORLIGO DELLA VALLE - DOLINA
00131870321	P.A.C. - PANIFICATORI ACQUISTI COLLETTIVI S.P.A.	VIA DI MUGGIA	4	SAN DORLIGO DELLA VALLE - DOLINA	INDUSTRIA / COMMERCIO	VIA DI MUGGIA	4		SAN DORLIGO DELLA VALLE - DOLINA
00050230325	PADOVAN & CONTI S.R.L.	VIA FLAVIA	47	TRIESTE	INDUSTRIA / COMMERCIO	VIA FLAVIA	47		TRIESTE
00045180320	PANAUTO - G. CONTI S.P.A..	VIA CAVALIERI DI MALTA	6	MUGGIA	INDUSTRIA / COMMERCIO	VIA CAVALIERI DI MALTA	6		MUGGIA
00727970329	PAROVEL GROUP S.R.L.	LOCALITÀ DOLINA	546	SAN DORLIGO DELLA VALLE - DOLINA	INDUSTRIA / COMMERCIO	LOCALITÀ BAGNOLI DELLA ROSANDRA	624		SAN DORLIGO DELLA VALLE - DOLINA
00727970329	PAROVEL GROUP S.R.L.	LOCALITÀ DOLINA	546	SAN DORLIGO DELLA VALLE - DOLINA	INDUSTRIA / COMMERCIO	LOCALITÀ DOLINA	546		SAN DORLIGO DELLA VALLE - DOLINA
02015370303	PARTESA TESSARO S.R.L.	VIA ANTONIO PIGAFETTA	7	TRIESTE	INDUSTRIA / COMMERCIO	VIA ANTONIO PIGAFETTA	7		TRIESTE
03368700260	PASTA ZARA S.P.A.	STRADA DELLE SALINE	29	MUGGIA	INDUSTRIA / COMMERCIO	STRADA DELLE SALINE	29		MUGGIA
00623750320	PASTICCERIA TRIESTINA DI ULCIGRAI G. & F. S.N.C.	VIA PETRONIO	1	MUGGIA	INDUSTRIA / COMMERCIO	VIA PETRONIO	1	a	MUGGIA

D. Unità locali ubicate nell'area di crisi (2013-2014)

PI	RAGIONE_SOCIALE	SEDE_LEGALE_VIA	CIV	SEDE_LEGALE_COMUNE	DESCRIZIONE	STABILIMENTO_VIA	CIV	SUB	STABILIMENTO_COMUNE
00763180320	P.B.C. IMPIANTI S.A.S. DI P.I. BORIS CREVATIN & CO	VIA FLAVIA DI STRAMARE	131	MUGGIA	INDUSTRIA / COMMERCIO	VIA FLAVIA DI STRAMARE	131		MUGGIA
00694270323	PERLA 2 S.R.L.	VIA PIETRO QUERINI	6	TRIESTE	INDUSTRIA / COMMERCIO	VIA PIETRO QUERINI	6		TRIESTE
00020480323	PEROSSA GUIDO	VIA CARLO ERRERA	12	TRIESTE	INDUSTRIA / COMMERCIO	VIA CARLO ERRERA	12		TRIESTE
00818530321	PETROL LAVORI S.P.A.	VIA TRAVNIK	8	SAN DORLIGO DELLA VALLE - DOLINA	INDUSTRIA / COMMERCIO	VIA TRAVNIK	8		SAN DORLIGO DELLA VALLE - DOLINA
00818530321	PETROL LAVORI S.P.A.	VIA TRAVNIK	8	SAN DORLIGO DELLA VALLE - DOLINA	INDUSTRIA / COMMERCIO	LOCALITÀ MATTONAIA			SAN DORLIGO DELLA VALLE - DOLINA
01140940329	PETROL LAVORI YACHTING S.R.L.	VIA TRAVNIK	8	SAN DORLIGO DELLA VALLE - DOLINA	INDUSTRIA / COMMERCIO	VIA TRAVNIK	8		SAN DORLIGO DELLA VALLE - DOLINA
01113750325	PINTAUDI S.R.L.U.	VIA JOSIP RESSEL	2	SAN DORLIGO DELLA VALLE - DOLINA	INDUSTRIA / COMMERCIO	VIA JOSIP RESSEL	2	7	SAN DORLIGO DELLA VALLE - DOLINA
00663160323	PITTINI IMPRESA EDILE DI WALTER PITTINI & C. S.A.S.	VIA JOSIP RESSEL	2	SAN DORLIGO DELLA VALLE - DOLINA	INDUSTRIA / COMMERCIO	VIA JOSIP RESSEL	2		SAN DORLIGO DELLA VALLE - DOLINA
00744320326	PITWAY TECNOLOGICA S.P.A.	VIA G. E S. CABOTO	19	TRIESTE	INDUSTRIA / COMMERCIO	VIA G. E S. CABOTO	19	3	TRIESTE

D. Unità locali ubicate nell'area di crisi (2013-2014)

PI	RAGIONE_SOCIALE	SEDE_LEGALE_VIA	CIV	SEDE_LEGALE_COMUNE	DESCRIZIONE	STABILIMENTO_VIA	CIV	SUB	STABILIMENTO_COMUNE
00520930322	PLASTIDITE S.P.A.	VIA TRAVNIK	12	SAN DORLIGO DELLA VALLE - DOLINA	INDUSTRIA / COMMERCIO	VIA TRAVNIK	12		SAN DORLIGO DELLA VALLE - DOLINA
00664200326	PLASTIFILO DI FANELLI SERGIO & C. S.N.C.	STRADA AL MONTE D'ORO	6	TRIESTE	INDUSTRIA / COMMERCIO	STRADA AL MONTE D'ORO	6		TRIESTE
00963740329	P.M.L. S.A.S.	SAN DORLIGO ESTERNA	507	SAN DORLIGO DELLA VALLE - DOLINA	INDUSTRIA / COMMERCIO	SAN DORLIGO ESTERNA	507	1	SAN DORLIGO DELLA VALLE - DOLINA
01005000326	POLITEC S.R.L.	SAN DORLIGO ESTERNA	543	SAN DORLIGO DELLA VALLE - DOLINA	INDUSTRIA / COMMERCIO	SAN DORLIGO ESTERNA	543	1	SAN DORLIGO DELLA VALLE - DOLINA
01114601006	POSTE ITALIANE S.P.A.	VIALE EUROPA	190	ROMA	SERVIZI	VIA G. E S. CABOTO	14		TRIESTE
01114601006	POSTE ITALIANE S.P.A.	VIALE EUROPA	190	ROMA	SERVIZI	PIAZZA XXV APRILE	5		TRIESTE
01114601006	POSTE ITALIANE S.P.A.	VIALE EUROPA	190	ROMA	SERVIZI	VIA FLAVIA DI AQUILINIA	18		MUGGIA
01172880328	POTOCO MANUEL S.R.L.	VIA PETRONIO	11	MUGGIA	INDUSTRIA / COMMERCIO	VIA PETRONIO	11		MUGGIA
00861380327	PRELZ RENZO S.N.C.	VIA JOSIP RESSEL	5	SAN DORLIGO DELLA VALLE - DOLINA	INDUSTRIA / COMMERCIO	VIA JOSIP RESSEL	5		SAN DORLIGO DELLA VALLE - DOLINA
01078170329	PRINCIPE DI SAN DANIELE S.P.A.	VIA JOSIP RESSEL	1	SAN DORLIGO DELLA VALLE - DOLINA	INDUSTRIA / COMMERCIO	VIA JOSIP RESSEL	1		SAN DORLIGO DELLA VALLE - DOLINA

D. Unità locali ubicate nell'area di crisi (2013-2014)

PI	RAGIONE_SOCIALE	SEDE_LEGALE_VIA	CIV	SEDE_LEGALE_COMUNE	DESCRIZIONE	STABILIMENTO_VIA	CIV	SUB	STABILIMENTO_COMUNE
01017250323	PRO-BUILDING S.R.L.	LOCALITÀ DOLINA	545	SAN DORLIGO DELLA VALLE - DOLINA	INDUSTRIA / COMMERCIO	SAN DORLIGO ESTERNA	545	3	SAN DORLIGO DELLA VALLE - DOLINA
00890280324	PROJECTUS LABOR S.R.L.	LOCALITÀ LOG	174	SAN DORLIGO DELLA VALLE - DOLINA	INDUSTRIA / COMMERCIO	VIA DEI COSULICH	15		TRIESTE
01122660325	PROMEK S.R.L.	ZONA ARTIGIANALE DOLINA	507	SAN DORLIGO DELLA VALLE - DOLINA	INDUSTRIA / COMMERCIO	VIA PETRONIO	3		MUGGIA
01178580328	PRO-STRUCT S.R.L.U	LOCALITÀ DOLINA	545	SAN DORLIGO DELLA VALLE - DOLINA	INDUSTRIA / COMMERCIO	LOCALITÀ DOLINA	545	3	SAN DORLIGO DELLA VALLE - DOLINA
01097730327	PUBLICAP S.R.L.	VIA PIETRO QUERINI	6	TRIESTE	INDUSTRIA / COMMERCIO	VIA PIETRO QUERINI	6		TRIESTE
01023360322	PUNTO RAM S.N.C. DI SILVANA PERCHINI & C.	VIA COLOMBARA DI VIGNANO	8	MUGGIA	INDUSTRIA / COMMERCIO	VIA COLOMBARA DI VIGNANO	8		MUGGIA
01083370328	QB S.R.L	RIVA GIOVANNI DA VERRAZANO	5	TRIESTE	INDUSTRIA / COMMERCIO	RIVA GIOVANNI DA VERRAZANO	5	c	TRIESTE
01009070325	QUAIAT OFFICINA NAVALE S.R.L.	RIVA GIOVANNI DA VERRAZANO	5	TRIESTE	INDUSTRIA / COMMERCIO	RIVA GIOVANNI DA VERRAZANO	5	a	TRIESTE
05165060962	QUALITY SYSTEMS MANAGMENT & HEALTH S.R.L.	VIA PONTI DELLA PRIULA	2	MILANO	INDUSTRIA / COMMERCIO	VIA FLAVIA	23	1	TRIESTE
00907100325	QUERCIAMBIENTE SOC. COOP. SOCIALE	VIA ALLE CAVE	55	TRIESTE	INDUSTRIA / COMMERCIO	VIA CAVALIERI DI MALTA	5		MUGGIA

D. Unità locali ubicate nell'area di crisi (2013-2014)

PI	RAGIONE_SOCIALE	SEDE_LEGALE_VIA	CIV	SEDE_LEGALE_COMUNE	DESCRIZIONE	STABILIMENTO_VIA	CIV	SUB	STABILIMENTO_COMUNE
00537600322	QUICK BATTEN DI FABIO ZETTIN	RIVA GIOVANNI DA VERRAZANO	5	TRIESTE	INDUSTRIA / COMMERCIO	RIVA GIOVANNI DA VERRAZANO	5	a	TRIESTE
01147770323	RADOVANI SERVIZI D'INGEGNERIA S.R.L.	VIA CARLO ERRERA	16	TRIESTE	INDUSTRIA / COMMERCIO	VIA CARLO ERRERA	16		TRIESTE
00789620325	RAK PLASTICA S.N.C.	VIA DI MUGGIA	5	SAN DORLIGO DELLA VALLE - DOLINA	INDUSTRIA / COMMERCIO	VIA DI MUGGIA	5		SAN DORLIGO DELLA VALLE - DOLINA
01041290329	RAPIDA S.R.L.	VIA DEL CORONEO	4	TRIESTE	INDUSTRIA / COMMERCIO	VIA PETRONIO	11		MUGGIA
01233220324	REAN S.P.A.	VIA BELPOGGIO	1	TRIESTE	DA ASSEGNARE	VIA G. E S. CABOTO	14	1	TRIESTE
06247740159	REDAELLI TECNA S.P.A.	PIAZZALE LIBIA	2	MILANO	INDUSTRIA / COMMERCIO	RIVA ALVISE CADAMOSTO	14		TRIESTE
00912070323	REDOX GROUP S.R.L.	VIA DI MUGGIA	9	SAN DORLIGO DELLA VALLE - DOLINA	INDUSTRIA / COMMERCIO	VIA DI MUGGIA	9		SAN DORLIGO DELLA VALLE - DOLINA
00696410323	RENICE S.R.L. - CAVE MUGGESANE	VIA DEI TEMPLARI	15	MUGGIA	INDUSTRIA / COMMERCIO	VIA DEI TEMPLARI	15		MUGGIA
01172560326	RESET SOCIETA COOPERATIVA SOCIALE ONLUS	VIA PIETRO QUERINI	6	TRIESTE	INDUSTRIA / COMMERCIO	VIA PIETRO QUERINI	6		TRIESTE
01080080326	RE.V.A.S. IMMOBILIARE S.R.L.	VIA G. E S. CABOTO	29	TRIESTE	INDUSTRIA / COMMERCIO	VIA JOSIP RESSEL	2	7	SAN DORLIGO DELLA VALLE - DOLINA

D. Unità locali ubicate nell'area di crisi (2013-2014)

PI	RAGIONE_SOCIALE	SEDE_LEGALE_VIA	CIV	SEDE_LEGALE_COMUNE	DESCRIZIONE	STABILIMENTO_VIA	CIV	SUB	STABILIMENTO_COMUNE
01095390322	RE.V.A.S. SERVICE S.R.L.	VIA G. E S. CABOTO	29	TRIESTE	INDUSTRIA / COMMERCIO	VIA JOSIP RESSEL	2	7	SAN DORLIGO DELLA VALLE - DOLINA
00872280326	RE.V.A.S. S.R.L.	VIA G. E S. CABOTO	29	TRIESTE	INDUSTRIA / COMMERCIO	VIA G. E S. CABOTO	29	1	TRIESTE
00872280326	RE.V.A.S. S.R.L.	VIA G. E S. CABOTO	29	TRIESTE	INDUSTRIA / COMMERCIO	VIA JOSIP RESSEL	2	7	SAN DORLIGO DELLA VALLE - DOLINA
00108370321	RICCESI S.P.A.	VIA DEI FRIGESSI	2	TRIESTE	INDUSTRIA / COMMERCIO	VIA DEI FRIGESSI	2	3	TRIESTE
00558200325	RI.CO.CAR S.N.C. DI COVACEVICH BRUNO & C.	VIA COLOMBARA DI VIGNANO	17	MUGGIA	INDUSTRIA / COMMERCIO	VIA COLOMBARA DI VIGNANO	17		MUGGIA
01031670936	ROIATTI S.R.L.	VIA L. SAVIO	14	PORDENONE	INDUSTRIA / COMMERCIO	VIA CARLO ERRERA	4	1	TRIESTE
	ROIAZ DARIO	SAN DORLIGO ESTERNA	545	SAN DORLIGO DELLA VALLE - DOLINA	INDUSTRIA / COMMERCIO	SAN DORLIGO ESTERNA			SAN DORLIGO DELLA VALLE - DOLINA
00667400329	ROSANDRA S.R.L. DI JERIAN ERVINO & C.	VIA TRAVNIK	3	SAN DORLIGO DELLA VALLE - DOLINA	INDUSTRIA / COMMERCIO	VIA TRAVNIK	3		SAN DORLIGO DELLA VALLE - DOLINA
00831370325	ROSENFELD S.R.L.	STRADA PER I LAGHETTI	5	MUGGIA	INDUSTRIA / COMMERCIO	STRADA PER I LAGHETTI	5		MUGGIA
01207510320	RS MOTO SRL	VIA FLAVIA	120	TRIESTE	INDUSTRIA / COMMERCIO	VIA FLAVIA	120		TRIESTE
00966240327	R.S. S.R.L.	STRADA AL MONTE D'ORO	12	TRIESTE	INDUSTRIA / COMMERCIO	STRADA MONTE D'ORO	12		MUGGIA

D. Unità locali ubicate nell'area di crisi (2013-2014)

PI	RAGIONE_SOCIALE	SEDE_LEGALE_VIA	CIV	SEDE_LEGALE_COMUNE	DESCRIZIONE	STABILIMENTO_VIA	CIV	SUB	STABILIMENTO_COMUNE
00512760323	R.T. - RADIO TREVISAN S.P.A.	VIA DANTE	14	MILANO	INDUSTRIA / COMMERCIO	VIA PIETRAFERRATA	9	1	TRIESTE
00730190329	SALFEM S.R.L.	VIA G. E S. CABOTO	23	TRIESTE	INDUSTRIA / COMMERCIO	VIA G. E S. CABOTO	23		TRIESTE
00710270323	SALUMI MASÈ S.P.A.	VIA JOSIP RESSEL	2	SAN DORLIGO DELLA VALLE - DOLINA	INDUSTRIA / COMMERCIO	VIA JOSIP RESSEL	2		SAN DORLIGO DELLA VALLE - DOLINA
00298770322	SALUMIFICIO SFREDDO S.R.L.	VIA DI GIARIZZOLE	37	TRIESTE	INDUSTRIA / COMMERCIO	VIA DI GIARIZZOLE	37		TRIESTE
00589410323	SALVI S.N.C.	SAN DORLIGO ESTERNA	507	SAN DORLIGO DELLA VALLE - DOLINA	INDUSTRIA / COMMERCIO	SAN DORLIGO ESTERNA	507	11	SAN DORLIGO DELLA VALLE - DOLINA
00870470325	SAMAUTO S.R.L.	STRADA DELLE SALINE	7	MUGGIA	INDUSTRIA / COMMERCIO	STRADA DELLE SALINE	7		MUGGIA
00617580329	SAN DORLIGO CARNI S.R.L.	VIA FLAVIA	106	TRIESTE	INDUSTRIA / COMMERCIO	VIA FLAVIA	106		TRIESTE
00771290327	SANTANDREA TERMINALI SPECIALIZZATI S.R.L.	VIA G. E S. CABOTO	19	TRIESTE	INDUSTRIA / COMMERCIO	VIA G. E S. CABOTO	19	2	TRIESTE
00838940328	SAUL SADOCH S.P.A. REX PRODOTTI CARTOTECNICI	VIA JOSIP RESSEL	2	SAN DORLIGO DELLA VALLE - DOLINA	INDUSTRIA / COMMERCIO	VIA JOSIP RESSEL	2	6	SAN DORLIGO DELLA VALLE - DOLINA

D. Unità locali ubicate nell'area di crisi (2013-2014)

PI	RAGIONE_SOCIALE	SEDE_LEGALE_VIA	CIV	SEDE_LEGALE_COMUNE	DESCRIZIONE	STABILIMENTO_VIA	CIV	SUB	STABILIMENTO_COMUNE
01094910328	SAVER IMPIANTI S.R.L.	VIA JOSIP RESSEL	2	SAN DORLIGO DELLA VALLE - DOLINA	INDUSTRIA / COMMERCIO	VIA JOSIP RESSEL	2	7	SAN DORLIGO DELLA VALLE - DOLINA
01114100322	SCEN S.R.L.	VIA MILANO	25	TRIESTE	INDUSTRIA / COMMERCIO	VIA COLOMBARA DI VIGNANO	13		MUGGIA
00275480325	SCODINI ORLANDO	VIA G. E S. CABOTO	20	TRIESTE	INDUSTRIA / COMMERCIO	VIA G. E S. CABOTO	20		TRIESTE
00883190324	SCRIBA S.R.L.	VIA PAOLO VERONESE	10	TRIESTE	INDUSTRIA / COMMERCIO	VIA PIETRAFERRATA	44		TRIESTE
01178280325	SEA METAL S.R.L.	RIVA GIOVANNI DA VERRAZANO	9	TRIESTE	INDUSTRIA / COMMERCIO	RIVA GIOVANNI DA VERRAZANO	7		TRIESTE
00117070326	SEA SERVICE S.R.L.	VIA ROMA	30	TRIESTE	INDUSTRIA / COMMERCIO	VIA G. E S. CABOTO	19		TRIESTE
00826120321	SEAWAY S.R.L.	RIVA ALVISE CADAMOSTO	10	TRIESTE	INDUSTRIA / COMMERCIO	RIVA ALVISE CADAMOSTO	10		TRIESTE
00237290325	SEM S.A R.L. SOCIETÀ EDILE MUIESAN	VIA EUGENIO SCOMPARINI	28	TRIESTE	INDUSTRIA / COMMERCIO	VIA G. E S. CABOTO	18	1	TRIESTE
00532800323	SEMAR S.R.L.	VIA MARTINELLI	12	MUGGIA	INDUSTRIA / COMMERCIO	VIA MARTINELLI	12		MUGGIA
01156300327	SEMEC MARIJAN	VIA ENRICO FONDA	73	TRIESTE	INDUSTRIA / COMMERCIO	SAN DORLIGO ESTERNA	507	3	SAN DORLIGO DELLA VALLE - DOLINA

D. Unità locali ubicate nell'area di crisi (2013-2014)

PI	RAGIONE_SOCIALE	SEDE_LEGALE_VIA	CIV	SEDE_LEGALE_COMUNE	DESCRIZIONE	STABILIMENTO_VIA	CIV	SUB	STABILIMENTO_COMUNE
00779440320	SER.CO.TEC. S.R.L.	SAN DORLIGO ESTERNA	547	SAN DORLIGO DELLA VALLE - DOLINA	INDUSTRIA / COMMERCIO	SAN DORLIGO ESTERNA	547	2	SAN DORLIGO DELLA VALLE - DOLINA
00732720321	SERIPLAST S.A.S.	VIA PIETRAFERRATA	36	TRIESTE	INDUSTRIA / COMMERCIO	VIA PIETRAFERRATA	36		TRIESTE
00877360321	SERRAMENTI FIORE	VIA JOSIP RESSEL	3	SAN DORLIGO DELLA VALLE - DOLINA	INDUSTRIA / COMMERCIO	VIA JOSIP RESSEL	3		SAN DORLIGO DELLA VALLE - DOLINA
00688740323	SERRAMENTI PERCHINI S.R.L.	VIA PETRONIO	4	MUGGIA	INDUSTRIA / COMMERCIO	VIA PETRONIO	4		MUGGIA
02086340300	SERVIGEN S.R.L.	VIA DEL COTONIFICIO	129	UDINE	INDUSTRIA / COMMERCIO	VIA G. E S. CABOTO	12		TRIESTE
00740610324	SERVIS D.O.O. - S.R.L. GESTIONE AZIENDALE - SDGZ - URES UNITÀ REGIONALE ECONOMICA SLOVENA	VIA MARCO TULLIO CICERONE	8	TRIESTE	SERVIZI	SAN DORLIGO ESTERNA	507	3	SAN DORLIGO DELLA VALLE - DOLINA
00740610324	SERVIS D.O.O. - S.R.L. GESTIONE AZIENDALE - SDGZ - URES UNITÀ REGIONALE ECONOMICA SLOVENA	VIA MARCO TULLIO CICERONE	8	TRIESTE	SERVIZI	ZONA ARTIGIANALE DOLINA	545	2	SAN DORLIGO DELLA VALLE - DOLINA

D. Unità locali ubicate nell'area di crisi (2013-2014)

PI	RAGIONE_SOCIALE	SEDE_LEGALE_VIA	CIV	SEDE_LEGALE_COMUNE	DESCRIZIONE	STABILIMENTO_VIA	CIV	SUB	STABILIMENTO_COMUNE
02144660343	SERVIZI ITALIA S.P.A. - LAVANDERIA INDUSTRIALE DELL'A.S.S. N. 1 T.NA	VIA SAN PIETRO	59	SORAGNA	INDUSTRIA / COMMERCIO	VIA TRAVNIK	20		SAN DORLIGO DELLA VALLE - DOLINA
01401040934	SET IN S.P.A.	VIA A. CARPENÈ (LOC. MARON)	9	BRUGNERA	INDUSTRIA / COMMERCIO	VIA FLAVIA	35		TRIESTE
01005260326	SHOW SOLUTIONS DI LUCA POZZETTO	VIA JOSIP RESSEL	5	SAN DORLIGO DELLA VALLE - DOLINA	INDUSTRIA / COMMERCIO	VIA JOSIP RESSEL	5		SAN DORLIGO DELLA VALLE - DOLINA
00209070168	S.I.A.D. S.P.A.	VIA SAN BERNARDINO	92	BERGAMO	INDUSTRIA / COMMERCIO	STRADA AL MONTE D'ORO	1		TRIESTE
01191160322	SIAS SRL	VIA SAN NICOLÒ	33	TRIESTE	INDUSTRIA / COMMERCIO	VIA TRAVNIK	18	5	SAN DORLIGO DELLA VALLE - DOLINA
00054310321	S.I.A.T. S.N.C. DI KOBEC & C.	VIA PIETRAFERRATA	1	TRIESTE	INDUSTRIA / COMMERCIO	VIA PIETRAFERRATA	1		TRIESTE
00990330326	SIDERURGICA GIULIANA S.R.L.	VIA CAVALIERI DI MALTA	7	MUGGIA	INDUSTRIA / COMMERCIO	VIA CAVALIERI DI MALTA	7		MUGGIA
00742650328	S.I.F.RA. EST S.P.A.	VIA G. E S. CABOTO	19	TRIESTE	INDUSTRIA / COMMERCIO	VIA G. E S. CABOTO	19	8	TRIESTE
00736810326	SIRIO SUB - SEPA DIVER S.R.L.	VIA COLOMBARA DI VIGNANO	27	MUGGIA	INDUSTRIA / COMMERCIO	VIA COLOMBARA DI VIGNANO	4		MUGGIA

D. Unità locali ubicate nell'area di crisi (2013-2014)

PI	RAGIONE_SOCIALE	SEDE_LEGALE_VIA	CIV	SEDE_LEGALE_COMUNE	DESCRIZIONE	STABILIMENTO_VIA	CIV	SUB	STABILIMENTO_COMUNE
00736810326	SIRIO SUB - SEPA DIVER S.R.L.	VIA COLOMBARA DI VIGNANO	27	MUGGIA	INDUSTRIA / COMMERCIO	VIA COLOMBARA DI VIGNANO	27		MUGGIA
00822780326	SIS.LI S.N.C. SISTEMI LIGNEI	ZONA ARTIGIANALE DOLINA	507	SAN DORLIGO DELLA VALLE - DOLINA	INDUSTRIA / COMMERCIO	LOCALITÀ DOLINA	507	11	SAN DORLIGO DELLA VALLE - DOLINA
01809430760	SM FARMACEUTICI SRL	VIA FLAVIA	124	TRIESTE	INDUSTRIA / COMMERCIO	VIA FLAVIA	124	1	TRIESTE
00958850323	S.M.I. S.R.L. SERVIZI & MANUTENZIONI INDUSTRIALI	VIA TRAVNIK	18	SAN DORLIGO DELLA VALLE - DOLINA	INDUSTRIA / COMMERCIO	VIA TRAVNIK	18		SAN DORLIGO DELLA VALLE - DOLINA
01173130327	SMILE SICUREZZA S.R.L.	VIA GIOACCHINO ROSSINI	10	TRIESTE	INDUSTRIA / COMMERCIO	SAN DORLIGO ESTERNA	507	3	SAN DORLIGO DELLA VALLE - DOLINA
01136330329	S.N.K. FOOD S.R.L. / RISTORAZIONE LE SALINE	STRADA DELLE SALINE	30	MUGGIA	SERVIZI	STRADA DELLE SALINE	30		MUGGIA
13432370156	SO.CO.MAR S.R.L.	VIA FRANCESCO PARISI	1	TRIESTE	INDUSTRIA / COMMERCIO	VIA FRANCESCO PARISI	1		TRIESTE
13432370156	SO.CO.MAR S.R.L.	VIA FRANCESCO PARISI	1	TRIESTE	INDUSTRIA / COMMERCIO	VIA PETRONIO	1	c	MUGGIA
00751160326	SO.C.R.EDIL. S.P.A.	VIA JOSIP RESSEL	2	SAN DORLIGO DELLA VALLE - DOLINA	INDUSTRIA / COMMERCIO	VIA JOSIP RESSEL	2		SAN DORLIGO DELLA VALLE - DOLINA

D. Unità locali ubicate nell'area di crisi (2013-2014)

PI	RAGIONE_SOCIALE	SEDE_LEGALE_VIA	CIV	SEDE_LEGALE_COMUNE	DESCRIZIONE	STABILIMENTO_VIA	CIV	SUB	STABILIMENTO_COMUNE
01233040326	S.O.G.IT. IMPRESA SOCIALE S.R.L. A SOCIO UNICO	VIA CAPITOLINA	3	TRIESTE	INDUSTRIA / COMMERCIO	VIA FRANCESCO CARLETTI	4		TRIESTE
01222730325	SOLUZIONE MARE S.R.L.	VIA DEL FOLLATOIO	12	TRIESTE	INDUSTRIA / COMMERCIO	VIA FLAVIA	23	1	TRIESTE
00825330285	SONEPAR ITALIA SPA	RIVIERA MAESTRI DEL LAVORO	24	PADOVA	DA ASSEGNARE	VIA G. E S. CABOTO	22		TRIESTE
00783080328	S.O.S. INFORMATICA S.N.C. DI P. BOVO & A. TOMASINI	VIA PIETRO QUERINI	6	TRIESTE	INDUSTRIA / COMMERCIO	VIA PIETRO QUERINI	6		TRIESTE
01217040326	SPAZIO ENERGY DI GIAN MARIA VALENTE	VIA JOSIP RESSEL	3	SAN DORLIGO DELLA VALLE - DOLINA	SERVIZI	VIA JOSIP RESSEL	3		SAN DORLIGO DELLA VALLE - DOLINA
01135940326	SPRIN S.P.A	VIA FLAVIA	23	TRIESTE	INDUSTRIA / COMMERCIO	VIA FLAVIA	23	1	TRIESTE
00004280327	STANTA & CO. S.R.L.	VIA PIETRAFERRATA	26	TRIESTE	INDUSTRIA / COMMERCIO	VIA PIETRAFERRATA	26		TRIESTE
01081700328	STARMARINE HIGH-TECH S.R.L.	VIA MARTINELLI	14	MUGGIA	INDUSTRIA / COMMERCIO	VIA PETRONIO	11		MUGGIA
00959880329	STEFANUTTI FABIO	VIA DEI COSULICH	13	TRIESTE	INDUSTRIA / COMMERCIO	VIA DEI COSULICH	13		TRIESTE
00689040327	STELLA S.R.L.	VIA G. E S. CABOTO	20	TRIESTE	INDUSTRIA / COMMERCIO	VIA G. E S. CABOTO	20		TRIESTE

D. Unità locali ubicate nell'area di crisi (2013-2014)

PI	RAGIONE_SOCIALE	SEDE_LEGALE_VIA	CIV	SEDE_LEGALE_COMUNE	DESCRIZIONE	STABILIMENTO_VIA	CIV	SUB	STABILIMENTO_COMUNE
01060150321	STE.MA SNC	VIA FLAVIA DI STRAMARE	129	MUGGIA	SERVIZI	VIA FLAVIA DI STRAMARE	129		MUGGIA
00835850322	STEP DI CLAUDIO SMOTLAK	VIA DI MUGGIA	7	SAN DORLIGO DELLA VALLE - DOLINA	INDUSTRIA / COMMERCIO	VIA DI MUGGIA	7		SAN DORLIGO DELLA VALLE - DOLINA
01023250325	STIPANCIC DANILO & C.	VIA FLAVIA	45	TRIESTE	SERVIZI	VIA FLAVIA	35		TRIESTE
01023250325	STIPANCIC DANILO & C.	VIA FLAVIA	45	TRIESTE	SERVIZI	VIA FLAVIA	45		TRIESTE
01162260325	STOLLI RACING S GOMME SNC DI SIMONE COCIANCICH E SASA CERNEKA	VIA DEI FRIGESSI	6	TRIESTE	INDUSTRIA / COMMERCIO	VIA DEI FRIGESSI	2	b	TRIESTE
00682600325	STRADE S.R.L.	STRADA DELLE SALINE	40	MUGGIA	INDUSTRIA / COMMERCIO	STRADA DELLE SALINE	40		MUGGIA
00243720323	STUDIO A.R. DI PIERO FABRO & C. S.N.C.	VIA SAN FRANCESCO D'ASSISI	12	TRIESTE	INDUSTRIA / COMMERCIO	VIA PIETRAFERRATA	38	b	TRIESTE
00210660320	STUDIO GAMMA S.N.C.	VIA JOSIP RESSEL	3	SAN DORLIGO DELLA VALLE - DOLINA	INDUSTRIA / COMMERCIO	VIA JOSIP RESSEL	3		SAN DORLIGO DELLA VALLE - DOLINA
00912600327	SVARA NADIA	SAN DORLIGO ESTERNA	545	SAN DORLIGO DELLA VALLE - DOLINA	INDUSTRIA / COMMERCIO	SAN DORLIGO ESTERNA	545	2	SAN DORLIGO DELLA VALLE - DOLINA

D. Unità locali ubicate nell'area di crisi (2013-2014)

PI	RAGIONE_SOCIALE	SEDE_LEGALE_VIA	CIV	SEDE_LEGALE_COMUNE	DESCRIZIONE	STABILIMENTO_VIA	CIV	SUB	STABILIMENTO_COMUNE
00738790328	SYAC S.R.L. - SYSTEM AUTOMATION AND CONTROLS S.P.A.	VIA G. E S. CABOTO	19	TRIESTE	INDUSTRIA / COMMERCIO	VIA G. E S. CABOTO	19	1	TRIESTE
00051290328	TAL - S.I.O.T. - SOCIETA' ITALIANA PER L'OLEODOTTO TRANSALPINO S.P.A.	VIA DI MUGGIA	1	SAN DORLIGO DELLA VALLE - DOLINA	INDUSTRIA / COMMERCIO	VIA DI MUGGIA	1		SAN DORLIGO DELLA VALLE - DOLINA
01187170327	TANGAROA S.R.L.	VIA G. E S. CABOTO	33	TRIESTE	INDUSTRIA / COMMERCIO	VIA G. E S. CABOTO	33	1	TRIESTE
01057340323	TARGESTE LAVAGGI S.N.C. DI BUZZIGHIN ANDREA E CREPALDI PAOLO	VIA ANTONIO PIGAFETTA		TRIESTE	INDUSTRIA / COMMERCIO	VIA ANTONIO PIGAFETTA			TRIESTE
00958340325	TAURUS & CO. S.R.L.	VIA PIETRO QUERINI	6	TRIESTE	INDUSTRIA / COMMERCIO	VIA PIETRO QUERINI	6		TRIESTE
00054990320	TEATRO STABILE DEL FRIULI VENEZIA GIULIA (ROSSETTI)	VIALE VENTI SETTEMBRE	45	TRIESTE	INDUSTRIA / COMMERCIO	VIA DEL CANNETO	16		MUGGIA
00678450321	TEC-MA S.R.L.	VIA PIETRO QUERINI	6	TRIESTE	INDUSTRIA / COMMERCIO	VIA PIETRO QUERINI	6		TRIESTE
01172530329	TECNISIDER S.A.S.	VIA DEI COSULICH	4	TRIESTE	INDUSTRIA / COMMERCIO	VIA DEI COSULICH	4		TRIESTE

D. Unità locali ubicate nell'area di crisi (2013-2014)

PI	RAGIONE_SOCIALE	SEDE_LEGALE_VIA	CIV	SEDE_LEGALE_COMUNE	DESCRIZIONE	STABILIMENTO_VIA	CIV	SUB	STABILIMENTO_COMUNE
01090570324	TECNOCAMPER TRIESTE DI KUS ROBERTO E KUS SCILLA S.N.C.	VIA FLAVIA	60	TRIESTE	INDUSTRIA / COMMERCIO	VIA COLOMBARA DI VIGNANO	1		MUGGIA
00854000320	TECNOCAR S.R.L.	STRADA DELLE SALINE	6	MUGGIA	INDUSTRIA / COMMERCIO	STRADA DELLE SALINE	6		MUGGIA
00129680328	TECNOEDILE S.A.S.	VIA DEI COSULICH	9	TRIESTE	INDUSTRIA / COMMERCIO	VIA DEI COSULICH	9		TRIESTE
00689930329	TECNOELETTRODIESEL S.N.C.DI CLAUDIA MARISA GODINA E ANDREINA ISABELLA GODINA	VIA G. E S. CABOTO	20	TRIESTE	INDUSTRIA / COMMERCIO	VIA G. E S. CABOTO	20		TRIESTE
00784310328	TEDESCO SCAFFALATURE S.R.L.	VIA DEL GHIRLANDAIO	25	TRIESTE	INDUSTRIA / COMMERCIO	VIA PIETRAFERRATA	26		TRIESTE
00293020327	TELESORVEGLIANZA S.R.L.	VIA G. E S. CABOTO	18	TRIESTE	INDUSTRIA / COMMERCIO	VIA G. E S. CABOTO	18	1	TRIESTE
00905380325	TELOS S.R.L.	VIA GIACINTO GALLINA	4	TRIESTE	INDUSTRIA / COMMERCIO	VIA JOSIP RESSEL	2	7	SAN DORLIGO DELLA VALLE - DOLINA
00247360324	TERMOCONFORT S.R.L.	VIA DEL FOLLATOIO	5	TRIESTE	INDUSTRIA / COMMERCIO	VIA DEL FOLLATOIO	5	1	TRIESTE
01224360329	TERMOIDRAULICA IDEALE DI FORAUS GIANCARLO	SAN DORLIGO ESTERNA	547	SAN DORLIGO DELLA VALLE - DOLINA	INDUSTRIA / COMMERCIO	SAN DORLIGO ESTERNA	547	1	SAN DORLIGO DELLA VALLE - DOLINA

D. Unità locali ubicate nell'area di crisi (2013-2014)

PI	RAGIONE_SOCIALE	SEDE_LEGALE_VIA	CIV	SEDE_LEGALE_COMUNE	DESCRIZIONE	STABILIMENTO_VIA	CIV	SUB	STABILIMENTO_COMUNE
01038950323	TERMOIDRAULICA STELLA S.A.S. DI FABIO PERINI & C.	VIA DELLE DOCCE	25	TRIESTE	INDUSTRIA / COMMERCIO	VIA ANTONIO PIGAFETTA	6		TRIESTE
	TERMOPRELZ DI GIORGIO PRELZ	VIA COLOMBARA DI VIGNANO	2	MUGGIA	INDUSTRIA / COMMERCIO	VIA COLOMBARA DI VIGNANO	2		MUGGIA
01096250327	TEROTECH ENGINEERING S.R.L.	VIA BENVENUTO CELLINI	2	TRIESTE	INDUSTRIA / COMMERCIO	SAN DORLIGO ESTERNA	549		SAN DORLIGO DELLA VALLE - DOLINA
01537490508	TESECO S.P.A.	VIA CARLO LUDOVICO RAGGHIANI	12	PISA	INDUSTRIA / COMMERCIO	VIA FLAVIA DI AQUILINIA	24		MUGGIA
00235900321	TIEPOLO S.R.L.	VIA JOSIP RESSEL	6	SAN DORLIGO DELLA VALLE - DOLINA	INDUSTRIA / COMMERCIO	VIA JOSIP RESSEL	6		SAN DORLIGO DELLA VALLE - DOLINA
00972550321	TIPOGRAFIA ETICHETTE KUCHAR DI KUCHAR SILVIO E C. S.N.C.	VIA JOSIP RESSEL	3	SAN DORLIGO DELLA VALLE - DOLINA	INDUSTRIA / COMMERCIO	VIA JOSIP RESSEL	3		SAN DORLIGO DELLA VALLE - DOLINA
03375820267	TIRSO S.R.L.	VICOLO TREVISO (LOC. SIGNORESSA)	8	TREVIGNANO	INDUSTRIA / COMMERCIO	VIA FLAVIA DI STRAMARE	129		MUGGIA
00996820320	TOMBACCO S.R.L.	VIA G. E S. CABOTO	22	TRIESTE	INDUSTRIA / COMMERCIO	VIA G. E S. CABOTO	22		TRIESTE

D. Unità locali ubicate nell'area di crisi (2013-2014)

PI	RAGIONE_SOCIALE	SEDE_LEGALE_VIA	CIV	SEDE_LEGALE_COMUNE	DESCRIZIONE	STABILIMENTO_VIA	CIV	SUB	STABILIMENTO_COMUNE
IT003084103	TORREFAZIONE AMIGOS S.N.C. DI MINGARDI SEVERINO & C	STRADA DELLE SALINE	3	MUGGIA	INDUSTRIA / COMMERCIO	STRADA DELLE SALINE	3		MUGGIA
00218110328	TORREFAZIONE CAFFÈ S. GIUSTO S.N.C.	VIA DEI COSULICH	9	TRIESTE	INDUSTRIA / COMMERCIO	VIA DEI COSULICH	9		TRIESTE
01482640289	TRANSPACK S.P.A.	VIA DANTE	42	PORDENONE	INDUSTRIA / COMMERCIO	STRADA DELLE SALINE	8		MUGGIA
00658440326	TRANSPHARMA S.A.S.	VIA DEI TEMPLARI	23	MUGGIA	INDUSTRIA / COMMERCIO	VIA DEI TEMPLARI	21		MUGGIA
01045360326	TRASFORMAZIONI DI CHERIN ROBERTO	VIA DELLE LINFE	43	TRIESTE	INDUSTRIA / COMMERCIO	VIA DI MUGGIA	5		SAN DORLIGO DELLA VALLE - DOLINA
	TRATTORIA AL PORTO INDUSTRIALE	VIA G. E S. CABOTO	10	TRIESTE	SERVIZI	VIA G. E S. CABOTO	10		TRIESTE
	TRATTORIA ANGELO	STRADA DELLA ROSANDRA	32	TRIESTE	SERVIZI	STRADA DELLA ROSANDRA	32		TRIESTE
01165410323	TRIESTE AUTO S.R.L.	VIA CADUTI SUL LAVORO	1	MUGGIA	INDUSTRIA / COMMERCIO	VIA CADUTI SUL LAVORO	1		MUGGIA
01207800325	TRIESTE ENERGIA RINNOVABILE S.R.L.	VIA DANTE ALIGHIERI	5	TRIESTE	INFRASTRUTTURE / RETI	VIA JOSIP RESSEL	2	7	SAN DORLIGO DELLA VALLE - DOLINA
01049840323	TRIESTE RACING TEAM	VIA PIETRAFERRATA	38	TRIESTE	SERVIZI	VIA PIETRAFERRATA	38	d	TRIESTE

D. Unità locali ubicate nell'area di crisi (2013-2014)

PI	RAGIONE_SOCIALE	SEDE_LEGALE_VIA	CIV	SEDE_LEGALE_COMUNE	DESCRIZIONE	STABILIMENTO_VIA	CIV	SUB	STABILIMENTO_COMUNE
01032020321	T.S. ASSISTANCE S.R.L.	VIA MARTINELLI	2	MUGGIA	INDUSTRIA / COMMERCIO	VIA MARTINELLI	2		MUGGIA
01053750327	T.T.B. S.R.L.	VIA DEI TEMPLARI	5	MUGGIA	INDUSTRIA / COMMERCIO	VIA DEI TEMPLARI	5		MUGGIA
01127140935	UNICAR S.R.L.	VIALE VENEZIA	93	PORDENONE	INDUSTRIA / COMMERCIO	VIA CAVALIERI DI MALTA	6		MUGGIA
00520250325	URIZIO IMPIANTI ELETTRICI DI URIZIO EUGENIO	VIA G. E S. CABOTO	28	TRIESTE	INDUSTRIA / COMMERCIO	VIA G. E S. CABOTO	28		TRIESTE
00802160325	VECOGEST S.R.L.	VIA DEI FRIGESSI	3	TRIESTE	INDUSTRIA / COMMERCIO	VIA DEI FRIGESSI	3		TRIESTE
00503980328	VELERIA OLIMPIC SAILS S.N.C. DI CLAUDIO DEMARTIS, MAURO PARLADORI E RO	STRADA DELLE SALINE	11	MUGGIA	INDUSTRIA / COMMERCIO	STRADA DELLE SALINE	11		MUGGIA
00055100325	VESTAL CHIMICA ITALIANA S.R.L.	VIA COLOMBARA DI VIGNANO	21	MUGGIA	INDUSTRIA / COMMERCIO	VIA COLOMBARA DI VIGNANO	21		MUGGIA
00663670321	VETRERIA ADRIANO S.N.C. DI MONICA PRIMOSI	VIA TRAVNIK	18	SAN DORLIGO DELLA VALLE - DOLINA	INDUSTRIA / COMMERCIO	VIA TRAVNIK	18	3	SAN DORLIGO DELLA VALLE - DOLINA
00663670321	VETRERIA ADRIANO S.N.C. DI MONICA PRIMOSI	VIA TRAVNIK	18	SAN DORLIGO DELLA VALLE - DOLINA	INDUSTRIA / COMMERCIO	VIA TRAVNIK	18	2	SAN DORLIGO DELLA VALLE - DOLINA

D. Unità locali ubicate nell'area di crisi (2013-2014)

PI	RAGIONE_SOCIALE	SEDE_LEGALE_VIA	CIV	SEDE_LEGALE_COMUNE	DESCRIZIONE	STABILIMENTO_VIA	CIV	SUB	STABILIMENTO_COMUNE
00771930328	VIP CAR DI SANCIN DAMJAN	ZONA ARTIGIANALE DOLINA	542	SAN DORLIGO DELLA VALLE - DOLINA	INDUSTRIA / COMMERCIO	SAN DORLIGO ESTERNA	507	9	SAN DORLIGO DELLA VALLE - DOLINA
01053330328	VIP-WASH DI GRISON LORELLA	ZONA ARTIGIANALE DOLINA	542	SAN DORLIGO DELLA VALLE - DOLINA	INDUSTRIA / COMMERCIO	SAN DORLIGO ESTERNA	542		SAN DORLIGO DELLA VALLE - DOLINA
01229660327	VITIS TECHNOLOGIES SRL	VIA G. E S. CABOTO	20	TRIESTE	INDUSTRIA / COMMERCIO	VIA G. E S. CABOTO	20		TRIESTE
08539010010	VODAFONE OMNITEL S.P.A.	VIA G. E S. CABOTO	19	TRIESTE	INDUSTRIA / COMMERCIO	VIA G. E S. CABOTO	19	14	TRIESTE
00664600327	VOLPI TECNO ENERGIA S.A.S.	VIA PETRONIO	1	MUGGIA	INDUSTRIA / COMMERCIO	VIA PETRONIO	1	c	MUGGIA
01040770321	W. LOGISTICA S.R.L.	VIA G. E S. CABOTO	4	TRIESTE	INDUSTRIA / COMMERCIO	VIA G. E S. CABOTO	4		TRIESTE
00917620320	WARTSILA ITALIA S.P.A.	LOCALITÀ BAGNOLI DELLA ROSANDRA	334	SAN DORLIGO DELLA VALLE - DOLINA	INDUSTRIA / COMMERCIO	LOCALITÀ BAGNOLI DELLA ROSANDRA	334		SAN DORLIGO DELLA VALLE - DOLINA
06128230965	WATSON GRAY ITALIA S.R.L.	VIA PIETRO QUERINI	4	TRIESTE	INDUSTRIA / COMMERCIO	VIA PIETRO QUERINI	4		TRIESTE
01041810324	WELDAS S.R.L.	SAN DORLIGO ESTERNA	544	SAN DORLIGO DELLA VALLE - DOLINA	INDUSTRIA / COMMERCIO	SAN DORLIGO ESTERNA	544	2	SAN DORLIGO DELLA VALLE - DOLINA
00612810325	WETZLER S.R.L.	VIA CARLO GHEGA	1	TRIESTE	INDUSTRIA / COMMERCIO	VIA G. E S. CABOTO	4		TRIESTE

D. Unità locali ubicate nell'area di crisi (2013-2014)

PI	RAGIONE_SOCIALE	SEDE_LEGALE_VIA	CIV	SEDE_LEGALE_COMUNE	DESCRIZIONE	STABILIMENTO_VIA	CIV	SUB	STABILIMENTO_COMUNE
01067160323	WHY? S.R.L.	VIA DANTE ALIGHIERI	5	TRIESTE	INDUSTRIA / COMMERCIO	VIA COLOMBARA DI VIGNANO	13		MUGGIA
00918580325	WORK SERVICE S.C.R.L.	SAN DORLIGO ESTERNA	507	SAN DORLIGO DELLA VALLE - DOLINA	INDUSTRIA / COMMERCIO	LOCALITÀ DOLINA	507	9	SAN DORLIGO DELLA VALLE - DOLINA
00901920322	WORLD WIDE TRADE TRIESTE S.R.L.	VIA G. E S. CABOTO	21	TRIESTE	INDUSTRIA / COMMERCIO	VIA G. E S. CABOTO	21		TRIESTE
01211000300	ZANINI HOLDING SPA	VIA CIVIDALE - ANG. VIA TOLMINO	2	UDINE	INDUSTRIA / COMMERCIO	STRADA DELLE SALINE	2		MUGGIA
00774590327	ZENIT S.N.C. DI ANGELO E MICHELE CAMPAGNOLO	STRADA DELLE SALINE	30	MUGGIA	INDUSTRIA / COMMERCIO	STRADA DELLE SALINE	30		MUGGIA
00664120326	ZERJAL SERRAMENTI IN ALLUMINIO E PVC DI ZERJAL LUCIANO & FIGLI S.N.C.	SAN DORLIGO ESTERNA	507	SAN DORLIGO DELLA VALLE - DOLINA	INDUSTRIA / COMMERCIO	SAN DORLIGO ESTERNA	507	6	SAN DORLIGO DELLA VALLE - DOLINA
00109290320	ZINELLI & PERIZZI ARREDAMENTO S.R.L.	VIA ALESSANDRO MALASPINA	1	TRIESTE	INDUSTRIA / COMMERCIO	VIA ALESSANDRO MALASPINA	1	1	TRIESTE
00795680321	ZIVEC S.N.C. DI ZIVEC STANISLAO & C.	ZONA ARTIGIANALE DOLINA	507	SAN DORLIGO DELLA VALLE - DOLINA	INDUSTRIA / COMMERCIO	SAN DORLIGO ESTERNA	507	4	SAN DORLIGO DELLA VALLE - DOLINA

D. Unità locali ubicate nell'area di crisi (2013-2014)

PI	RAGIONE_SOCIALE	SEDE_LEGALE_VIA	CIV	SEDE_LEGALE_COMUNE	DESCRIZIONE	STABILIMENTO_VIA	CIV	SUB	STABILIMENTO_COMUNE
00024770323	ZUPANCICH AURELIO	VIA PETRONIO	4	MUGGIA	INDUSTRIA / COMMERCIO	VIA PETRONIO	4		MUGGIA
00664420320	3 P DI PAOLETTI ANTONIO & C. S.A.S.	VIA GUIDO ZANETTI	6	TRIESTE	INDUSTRIA / COMMERCIO	VIA CARLO ERRERA	16		TRIESTE
00956330328	ACQUA CUP S.R.L.	VIA CADUTI SUL LAVORO	3	MUGGIA	INDUSTRIA / COMMERCIO	VIA CADUTI SUL LAVORO	3		MUGGIA
01247690322	ADRIATIC SERVICE SRL	VIA CAVALIERI DI MALTA	9	MUGGIA	INDUSTRIA / COMMERCIO	VIA CAVALIERI DI MALTA	9		MUGGIA
01053010326	AIBS LAB S.R.L.	VIA DEL FOLLATOIO	12	TRIESTE	INDUSTRIA / COMMERCIO	VIA FLAVIA	23	1	TRIESTE
01234640322	AIRCLIMA SERVICE DI RICCARDO CARLI	VIA CADUTI SUL LAVORO	3	MUGGIA	INDUSTRIA / COMMERCIO	VIA CADUTI SUL LAVORO	3		MUGGIA
02276261209	ALIMENTARI COBANAJ DI COBANAJ ZOTALJ	VIA DELLA RAFFINERIA	7	TRIESTE	INDUSTRIA / COMMERCIO	VIA COLOMBARA DI VIGNANO	4		MUGGIA
01034670321	AL.TRI. S.R.L.	VIA DI GIARIZZOLE	43	TRIESTE	INDUSTRIA / COMMERCIO	VIA DI GIARIZZOLE	43	1	TRIESTE
00700100324	ARREDAMENTI SARTORI S.A.S.	VIA GIULIA	108	TRIESTE	INDUSTRIA / COMMERCIO	VIA JOSIP RESSEL	8		SAN DORLIGO DELLA VALLE - DOLINA
00581730322	ARTLAST S.R.L.	VIA ANTONIO PIGAFETTA	10	TRIESTE	INDUSTRIA / COMMERCIO	VIA ANTONIO PIGAFETTA	10		TRIESTE
01014760324	AUTOCARROZZERIA RIO SAS DI RODELA MARINO & C.	VIA DI NOGHERE	13	MUGGIA	INDUSTRIA / COMMERCIO	VIA DI NOGHERE	13		MUGGIA

D. Unità locali ubicate nell'area di crisi (2013-2014)

PI	RAGIONE_SOCIALE	SEDE_LEGALE_VIA	CIV	SEDE_LEGALE_COMUNE	DESCRIZIONE	STABILIMENTO_VIA	CIV	SUB	STABILIMENTO_COMUNE
00594130320	AUTOFFICINA G. & G. DI GRIPPARI MIRYAM & C.	SAN DORLIGO ESTERNA	507	SAN DORLIGO DELLA VALLE - DOLINA	INDUSTRIA / COMMERCIO	LOCALITÀ DOLINA	507	3	SAN DORLIGO DELLA VALLE - DOLINA
01502210931	AUTONORD FIORETTO S.P.A.	VIA CIVIDALE - ANG. VIA TOLMINO	2	UDINE	INDUSTRIA / COMMERCIO	STRADA DELLE SALINE	2		MUGGIA
01106220328	AUTOSALONE GIROMETTA S.R.L.	VIA FLAVIA	132	TRIESTE	INDUSTRIA / COMMERCIO	VIA FLAVIA	132		TRIESTE
00629910324	AUTOSPORT DI MAURIZIO GLAVINA	VIA ANTONIO PIGAFETTA	10	TRIESTE	INDUSTRIA / COMMERCIO	VIA ANTONIO PIGAFETTA	10		TRIESTE
00938030327	AZIENDA AGRICOLA BIOLOGICA IL PUCINO	VIA DEL FOLLATOIO	12	TRIESTE	INDUSTRIA / COMMERCIO	VIA FLAVIA	23	1	TRIESTE
00767140320	BETONFER S.N.C.	SAN DORLIGO ESTERNA	507	SAN DORLIGO DELLA VALLE - DOLINA	INDUSTRIA / COMMERCIO	LOCALITÀ DOLINA	507	12	SAN DORLIGO DELLA VALLE - DOLINA
00686200320	BIC INCUBATORI FVG S.P.A.	VIA FLAVIA	23	TRIESTE	INDUSTRIA / COMMERCIO	VIA FLAVIA	23	1	TRIESTE
09824071006	BIO GENETIX SRL	VIA MONTE SOLAROLO	115	FIUMICINO	INDUSTRIA / COMMERCIO	VIA FLAVIA	23	1	TRIESTE
00102260320	CAPPONI DARIO	VIA ANTONIO PIGAFETTA	10	TRIESTE	INDUSTRIA / COMMERCIO	VIA G. E S. CABOTO	1		TRIESTE
00848440327	CENTRO EDILE S.R.L.	STRADA AL MONTE D'ORO	11	TRIESTE	INDUSTRIA / COMMERCIO	STRADA AL MONTE D'ORO	11		TRIESTE
00184940328	CENTRO VACANZE S.R.L.	STRADA PER I LAGHETTI	1	MUGGIA	INDUSTRIA / COMMERCIO	STRADA PER I LAGHETTI	1		MUGGIA

D. Unità locali ubicate nell'area di crisi (2013-2014)

PI	RAGIONE_SOCIALE	SEDE_LEGALE_VIA	CIV	SEDE_LEGALE_COMUNE	DESCRIZIONE	STABILIMENTO_VIA	CIV	SUB	STABILIMENTO_COMUNE
00672140324	C.M.G. S.R.L.	VIA TRAVNIK	11	SAN DORLIGO DELLA VALLE - DOLINA	INDUSTRIA / COMMERCIO	VIA TRAVNIK	11		SAN DORLIGO DELLA VALLE - DOLINA
00046830329	COLOMBIN GM & FIGLIO S.P.A.	VIA DEI COSULICH	1	TRIESTE	INDUSTRIA / COMMERCIO	VIA DEI COSULICH	1		TRIESTE
01086600325	CONCRETE NORDEST S.R.L.	VIA G. E S. CABOTO	19	TRIESTE	INDUSTRIA / COMMERCIO	VIA G. E S. CABOTO	19	7	TRIESTE
00936270321	CONSORZIO TERMOGAS	VIA PIETRO QUERINI	6	TRIESTE	INDUSTRIA / COMMERCIO	VIA PIETRO QUERINI	6		TRIESTE
00685340325	CRISMANI ECOLOGIA S.R.L.,	VIA ROMA	30	TRIESTE	INDUSTRIA / COMMERCIO	VIA G. E S. CABOTO	19		TRIESTE
01510980228	CRISTOFORETTI SERVIZI ENERGIA S.R.L.	VIA G. DI VITTORIO	1	LAVIS	INDUSTRIA / COMMERCIO	VIA JOSIP RESSEL	8		SAN DORLIGO DELLA VALLE - DOLINA
00575970322	C.V.C. S.A.S DI CORETTI E. & C.	VIA G. E S. CABOTO	10	TRIESTE	INDUSTRIA / COMMERCIO	VIA G. E S. CABOTO	10	1	TRIESTE
00166390302	DBB S.R.L.	VIA PALLADIO	64	TAVAGNACCO	INDUSTRIA / COMMERCIO	VIA CADUTI SUL LAVORO	10		MUGGIA
01221530320	DIACO FARMACEUTICI S.R.L.	VIA FLAVIA	124	TRIESTE	INDUSTRIA / COMMERCIO	VIA FLAVIA	124	1	TRIESTE
01047330327	ECOEDILMONT S.R.L.	VIA TRAVNIK	15	SAN DORLIGO DELLA VALLE - DOLINA	INDUSTRIA / COMMERCIO	VIA FLAVIA DI AQUILINIA	22		MUGGIA
05529010968	ELETTRA PRODUZIONE SRL	VIA ANTONIO DA RECANATE	2	MILANO	INDUSTRIA / COMMERCIO	VIA DI SERVOLA			TRIESTE

D. Unità locali ubicate nell'area di crisi (2013-2014)

PI	RAGIONE_SOCIALE	SEDE_LEGALE_VIA	CIV	SEDE_LEGALE_COMUNE	DESCRIZIONE	STABILIMENTO_VIA	CIV	SUB	STABILIMENTO_COMUNE
00970570321	EUFOTON S.R.L. (C/O B.I.C.)	VIA FLAVIA	23	TRIESTE	INDUSTRIA / COMMERCIO	VIA FLAVIA	23	1	TRIESTE
01376630933	EUROBEVANDE S.R.L.	VIA NUOVA DI CORVA	82	PORDENONE	INDUSTRIA / COMMERCIO	VIA G. E S. CABOTO	23		TRIESTE
01233510328	FERLETTI TIZIANA	VIA PETRONIO	11	MUGGIA	INDUSTRIA / COMMERCIO	VIA G. E S. CABOTO	23		TRIESTE
01070840325	F.I.T. S.R.L.	VIA G. E S. CABOTO	2	TRIESTE	INDUSTRIA / COMMERCIO	VIA G. E S. CABOTO	2		TRIESTE
01170750325	FLOR S.R.L.	VIA PIETRAFERRATA	22	TRIESTE	INDUSTRIA / COMMERCIO	VIA PIETRAFERRATA	22		TRIESTE
01261530289	FRANCO GOMME S.R.L.	VIA PIETRAFERRATA	34	TRIESTE	INDUSTRIA / COMMERCIO	VIA PIETRAFERRATA	34		TRIESTE
01004600324	FRIGOMAR S.R.L.	RIVA ALVISE CADAMOSTO	10	TRIESTE	INDUSTRIA / COMMERCIO	RIVA ALVISE CADAMOSTO	10		TRIESTE
01027540325	GAP	VIA CESARE BATTISTI	2	TRIESTE	INDUSTRIA / COMMERCIO	VIA ANTONIO PIGAFETTA	5		TRIESTE
01073680322	GEI DI GIORGIO NOLIANI	VIA FLAVIA	35	TRIESTE	INDUSTRIA / COMMERCIO	VIA FLAVIA	35		TRIESTE
01453430934	GERMACAR AUTO S.P.A.	VIA CUSANO - SS PONTEBBANA	19	ZOPPOLA	INDUSTRIA / COMMERCIO	VIA MARTINELLI	10		MUGGIA
01406960300	GERMACAR UDINE S.P.A.	VIA NAZIONALE	49	TAVAGNACCO	INDUSTRIA / COMMERCIO	VIA MARTINELLI	10		MUGGIA
01070610314	GK PROJECT S.R.L. (C/O B.I.C.)	CORTE SAVORGNAN	6	UDINE	INDUSTRIA / COMMERCIO	VIA FLAVIA	23	1	TRIESTE

D. Unità locali ubicate nell'area di crisi (2013-2014)

PI	RAGIONE_SOCIALE	SEDE_LEGALE_VIA	CIV	SEDE_LEGALE_COMUNE	DESCRIZIONE	STABILIMENTO_VIA	CIV	SUB	STABILIMENTO_COMUNE
01162610321	IGLOO S.R.L.	VIA DI NOGHERE	13	MUGGIA	INDUSTRIA / COMMERCIO	VIA DI NOGHERE	13		MUGGIA
01221160326	IL FANTASTICO MONDO DI BEA DI BEATRICE TASSAN	PIAZZA GALILEI	2	MUGGIA	INDUSTRIA / COMMERCIO	VIA G. E S. CABOTO	18	1	TRIESTE
01009120328	IMMOBILIARE OPEROSA S.R.L.	VIA DEI COSULICH	2	TRIESTE	INDUSTRIA / COMMERCIO	VIA DEI COSULICH	2		TRIESTE
00821400322	INFO PRO STUDIO S.R.L.	VIA DEI FRIGESSI	1	TRIESTE	INDUSTRIA / COMMERCIO	VIA DEI FRIGESSI	1		TRIESTE
01056020322	INNOVA S.R.L. (C/O B.I.C.)	VIA DEL FOLLATOIO	12	TRIESTE	INDUSTRIA / COMMERCIO	VIA FLAVIA	23	1	TRIESTE
01194910327	IPR S.R.L.	VIA FLAVIA	9	TRIESTE	INDUSTRIA / COMMERCIO	VIA G. E S. CABOTO	23		TRIESTE
	IRIDE GIORGIO	VIA PIETRAFERRATA	22	TRIESTE	INDUSTRIA / COMMERCIO	VIA PIETRAFERRATA	22		TRIESTE
01250110325	ITALFER SRL	VIA JOSIP RESSEL	2	SAN DORLIGO DELLA VALLE - DOLINA	INDUSTRIA / COMMERCIO	VIA JOSIP RESSEL	2		SAN DORLIGO DELLA VALLE - DOLINA
00804150324	JOTUN ITALIA S.P.A.	VIA PETRONIO	8	MUGGIA	INDUSTRIA / COMMERCIO	VIA PETRONIO	8		MUGGIA
01106070327	K.C. SNC	VIA DI NOGHERE	2	MUGGIA	INDUSTRIA / COMMERCIO	VIA DI NOGHERE	2	a	MUGGIA
01207880327	KNEZ SAS DI GABRIELE KNEZ & C.	VIA DELLE LINFE	20	TRIESTE	INDUSTRIA / COMMERCIO	SAN DORLIGO ESTERNA	507	4	SAN DORLIGO DELLA VALLE - DOLINA

D. Unità locali ubicate nell'area di crisi (2013-2014)

PI	RAGIONE_SOCIALE	SEDE_LEGALE_VIA	CIV	SEDE_LEGALE_COMUNE	DESCRIZIONE	STABILIMENTO_VIA	CIV	SUB	STABILIMENTO_COMUNE
01233620325	LA NUOVA ELETTROTECNICA CEODEK S.R.L.	STRADA AL MONTE D'ORO	4	TRIESTE	INDUSTRIA / COMMERCIO	VIA G. E S. CABOTO	23		TRIESTE
01180870329	L'ARCA - COOPERATIVA SOCIALE - SOCIETÀ COOPERATIVA - IMPRESA SOCIALE	VIA DELLA GUARDIA	18	TRIESTE	SERVIZI	VIA EDGARDO MORPURGO	7		TRIESTE
00073760324	LLOYD GARAGE S.N.C. DI ALDO DELBELLO & O.	VIA FLAVIA	132	TRIESTE	INDUSTRIA / COMMERCIO	VIA FLAVIA	132		TRIESTE
01106870320	MAG SERVICE S.R.L.	VIA DI NOGHIERE	13	MUGGIA	INDUSTRIA / COMMERCIO	VIA DI NOGHIERE	13		MUGGIA
01184500328	MAIA S.R.L.	VIA ANTONIO PIGAFETTA	5	TRIESTE	INDUSTRIA / COMMERCIO	VIA ANTONIO PIGAFETTA	5		TRIESTE
00929060325	METAL ECOLOGIA S.R.L.	STRADA DELLA ROSANDRA		TRIESTE	INDUSTRIA / COMMERCIO	VIA DEI FRIGESSI	2		TRIESTE
00922990320	MOBIL SERVICE S.R.L. (MD ARREDAMENTI)	VIA G. E D. ECONOMO	5	TRIESTE	INDUSTRIA / COMMERCIO	VIA ANTONIO PIGAFETTA	5		TRIESTE
01059930329	MOCOR VEICOLI INDUSTRIALI S.N.C. DI MOCOR IGOR E SASKO	VIA TRAVNIK	17	SAN DORLIGO DELLA VALLE - DOLINA	INDUSTRIA / COMMERCIO	LOCALITÀ DOLINA	542	2	SAN DORLIGO DELLA VALLE - DOLINA
	MONTEMARE S.R.L. IMMOBILIARE	LOCALITÀ PROSECCO	546	TRIESTE	INDUSTRIA / COMMERCIO	VIA CADUTI SUL LAVORO	10		MUGGIA

D. Unità locali ubicate nell'area di crisi (2013-2014)

PI	RAGIONE_SOCIALE	SEDE_LEGALE_VIA	CIV	SEDE_LEGALE_COMUNE	DESCRIZIONE	STABILIMENTO_VIA	CIV	SUB	STABILIMENTO_COMUNE
01078680327	MORATTO S.N.C.AUTOMAZIONI E TECNOSOLUZIONI DI DAVIDE MORATTO & C.	STRADA DELLE SALINE	30	MUGGIA	INDUSTRIA / COMMERCIO	STRADA DELLE SALINE	30		MUGGIA
00811590322	MOVITER S.R.L.	STRADA DELLA ROSANDRA	26	TRIESTE	INDUSTRIA / COMMERCIO	STRADA DELLA ROSANDRA	26		TRIESTE
01024690321	NARNEW S.R.L.	VIA DEI FRIGESSI	2	TRIESTE	INDUSTRIA / COMMERCIO	VIA DEI FRIGESSI	2	1	TRIESTE
00041690314	NASCAR S.R.L.	VIA MARTINELLI	10	MUGGIA	INDUSTRIA / COMMERCIO	VIA MARTINELLI	10		MUGGIA
01102100326	NAVARCO S.N.C. DI ALESSANDRO LEGA E FRANCO SUPERINA	VIA DEL FOLLATOIO	5	TRIESTE	INDUSTRIA / COMMERCIO	VIA DEL FOLLATOIO	5		TRIESTE
01097550329	NORDAUTO S.R.L.	STRADA PER I LAGHETTI	1	MUGGIA	INDUSTRIA / COMMERCIO	STRADA PER I LAGHETTI	1		MUGGIA
00034730325	O. KRAINER	VIA FLAVIA	53	TRIESTE	INDUSTRIA / COMMERCIO	VIA FLAVIA	53		TRIESTE
00851170324	OFFICINA RADIN DI RADIN ALESSANDRO	VIA PIETRAFERRATA	44	TRIESTE	INDUSTRIA / COMMERCIO	VIA PIETRAFERRATA	38	c	TRIESTE
01274620093	PACORINI SILOCAF SRL	VIA G. E S. CABOTO	19	TRIESTE	INDUSTRIA / COMMERCIO	VIA G. E S. CABOTO	19	2	TRIESTE
01993120300	PALIAGA FRANCO	VIA FLAVIA	29	TRIESTE	INDUSTRIA / COMMERCIO	VIA FLAVIA	29		TRIESTE

D. Unità locali ubicate nell'area di crisi (2013-2014)

PI	RAGIONE_SOCIALE	SEDE_LEGALE_VIA	CIV	SEDE_LEGALE_COMUNE	DESCRIZIONE	STABILIMENTO_VIA	CIV	SUB	STABILIMENTO_COMUNE
01135500328	PASTICCERIA PANIFICIO DOLCI MANIE DI MICALI FABIO	VIA GIULIA	26	TRIESTE	INDUSTRIA / COMMERCIO	STRADA DELLA ROSANDRA	50		TRIESTE
00505660308	PECILE TESSARO SNC	VIA CHIASOTIS	19	PAVIA DI UDINE	INDUSTRIA / COMMERCIO	STRADA AL MONTE D'ORO	7		TRIESTE
00868900325	PEDERZOLLI S.A.S.	STRADA DELLE SALINE	14	MUGGIA	INDUSTRIA / COMMERCIO	STRADA DELLE SALINE	12		MUGGIA
00540610326	PLASTER EDILIZIA S.R.L.	VIA DI GIARIZZOLE	39	TRIESTE	INDUSTRIA / COMMERCIO	VIA DI SERVOLA	1		TRIESTE
02980840231	PNEUSMARKET RED S.P.A.	VIA JOSIP RESSEL	2	SAN DORLIGO DELLA VALLE - DOLINA	INDUSTRIA / COMMERCIO	VIA JOSIP RESSEL	2		SAN DORLIGO DELLA VALLE - DOLINA
00946710324	PROGIT S.R.L.	LOCALITÀ DOMIO	269	SAN DORLIGO DELLA VALLE - DOLINA	INDUSTRIA / COMMERCIO	LOCALITÀ DOMIO	269		SAN DORLIGO DELLA VALLE - DOLINA
01922660301	QNET (C/O B.I.C.)	VIA DEL FOLLATOIO	12	TRIESTE	INDUSTRIA / COMMERCIO	VIA FLAVIA	23	1	TRIESTE
02172710309	SAF AUTOSERVIZI F.V.G. S.P.A.	VIA DEL PARTIDOR	13	UDINE	INDUSTRIA / COMMERCIO	VIA RIO PRIMARIO	8		TRIESTE
01084140324	SA.RI. S.R.L.	VIA JOSIP RESSEL	5	SAN DORLIGO DELLA VALLE - DOLINA	INDUSTRIA / COMMERCIO	VIA JOSIP RESSEL	5		SAN DORLIGO DELLA VALLE - DOLINA
03778300016	SAVIO S.P.A.	VIA TORINO - (STRADA PROVINCIALE)	25	CHIUSA DI SAN MICHELE	INDUSTRIA / COMMERCIO	VIA DI NOGHIERE	13		MUGGIA

D. Unità locali ubicate nell'area di crisi (2013-2014)

PI	RAGIONE_SOCIALE	SEDE_LEGALE_VIA	CIV	SEDE_LEGALE_COMUNE	DESCRIZIONE	STABILIMENTO_VIA	CIV	SUB	STABILIMENTO_COMUNE
00877040329	SERVICOM S.R.L.	VIA ANTONIO PIGAFETTA	10	TRIESTE	INDUSTRIA / COMMERCIO	VIA ANTONIO PIGAFETTA	10		TRIESTE
01083520328	SERVIZI GLOBALI S.N.C. (C/O B.I.C.)	VIA DEL FOLLATOIO	12	TRIESTE	INDUSTRIA / COMMERCIO	VIA FLAVIA	23	1	TRIESTE
01189720327	SERVIZI NAUTICI GIULIANI DI LORENZO SOPPANI	VIA SAN BARBARA	42	MUGGIA	INDUSTRIA / COMMERCIO	VIA MARTINELLI	14		MUGGIA
08786190150	S.I.R.A.M. S.P.A.	VIA DEI COSULICH	2	TRIESTE	INDUSTRIA / COMMERCIO	VIA DI GIARIZZOLE	43	1	TRIESTE
01020880314	SPIN S.P.A. (C/O B.I.C.)	VIA DEL FOLLATOIO	12	TRIESTE	INDUSTRIA / COMMERCIO	VIA FLAVIA	23	1	TRIESTE
00885930321	STEP IMPIANTI S.R.L.	VIA FLAVIA	130	TRIESTE	INDUSTRIA / COMMERCIO	VIA FLAVIA	128		TRIESTE
01162260325	STOLLI RACING S GOMME SNC DI SIMONE COCIANCICH E SASA CERNEKA	VIA DEI FRIGESSI	6	TRIESTE	INDUSTRIA / COMMERCIO	VIA DEI FRIGESSI	6		TRIESTE
00991480328	S.T.S. UTILITY SOC. COOP.	VIA G. E S. CABOTO	19	TRIESTE	INDUSTRIA / COMMERCIO	VIA G. E S. CABOTO	19		TRIESTE
01088290323	TAL ITALIA (C/O B.I.C.)	VIA DEL FOLLATOIO	12	TRIESTE	INDUSTRIA / COMMERCIO	VIA FLAVIA	23	1	TRIESTE
06205201004	TECNOBIOPROMO S.R.L. (C/O B.I.C.)	VIA DEL FOLLATOIO	12	TRIESTE	INDUSTRIA / COMMERCIO	VIA FLAVIA	23	1	TRIESTE
01058290329	TRANS-EURO S.N.C. DI GILI G. E GRASSI B.	VIA CADUTI SUL LAVORO	10	MUGGIA	INDUSTRIA / COMMERCIO	VIA CADUTI SUL LAVORO	10		MUGGIA

D. Unità locali ubicate nell'area di crisi (2013-2014)

PI	RAGIONE_SOCIALE	SEDE_LEGALE_VIA	CIV	SEDE_LEGALE_COMUNE	DESCRIZIONE	STABILIMENTO_VIA	CIV	SUB	STABILIMENTO_COMUNE
00125230219	WUERTH S.R.L. - G.M.B.H.	VIA STAZIONE	51	EGNA	INDUSTRIA / COMMERCIO	VIA FLAVIA	17		TRIESTE
02717210302	ZANUTTA S.P.A.	VIA CASTIONS	5	MUZZANA DEL TURGNANO	INDUSTRIA / COMMERCIO	VIA JOSIP RESSEL	9		SAN DORLIGO DELLA VALLE - DOLINA
00783180326	ZUDEK S.R.L.	VIA DEL CANNETO	1	MUGGIA	INDUSTRIA / COMMERCIO	VIA DEL CANNETO	11		MUGGIA
00757190327	NUOVO ARSENALE CARTUBI SRL	VIA K.L. VON BRUCK	32	TRIESTE	INDUSTRIA/ SERVIZI	VIA K.L. VON BRUCK	32		TRIESTE
01073910323	FLY SERVICE TRIESTE SRL	VIA K.L. VON BRUCK	5	TRIESTE	EDILIZIA/ SERVIZI	VIA K.L. VON BRUCK	5		TRIESTE
01159270329	PORTO DI TRIESTE SERVIZI SPA	VIA K.L. VON BRUCK	3	TRIESTE	SERVIZI	VIA K.L. VON BRUCK	3		TRIESTE
03405040175	DUFERCO SERTUBI SPA	VIA K.L. VON BRUCK	32	TRIESTE	INDUSTRIA/ COMMERCIO	VIA K.L. VON BRUCK	32		TRIESTE
01179100324	DUFERCO SOLAR TRIESTE SRL	VIA K.L. VON BRUCK	32	TRIESTE	INDUSTRIA/ SERVIZI	VIA K.L. VON BRUCK	32		TRIESTE
01231380328	CARTUBI ENGINEERING SRL IN LIQUIDAZIONE	VIA K.L. VON BRUCK	32	TRIESTE	INDUSTRIA/ SERVIZI	VIA K.L. VON BRUCK	32		TRIESTE
01202890321	ANTICADUTA.COM SRL	VIA K.L. VON BRUCK	5	TRIESTE	INDUSTRIA/ SERVIZI	VIA K.L. VON BRUCK	5		TRIESTE
03686450101	AKQUE SRL IN LIQUIDAZIONE	VIA K.L. VON BRUCK	32	TRIESTE	INDUSTRIA/ SERVIZI/ COMMERCIO	VIA K.L. VON BRUCK	32		TRIESTE
00397130584	FINCANTIERI SPA	VIA GENOVA	1	TRIESTE	INDUSTRIA/ SERVIZI	VIA K.L. VON BRUCK	32		TRIESTE

D. Unità locali ubicate nell'area di crisi (2013-2014)

PI	RAGIONE_SOCIALE	SEDE_LEGALE_VIA	CIV	SEDE_LEGALE_COMUNE	DESCRIZIONE	STABILIMENTO_VIA	CIV	SUB	STABILIMENTO_COMUNE
00122510324	OCEAN SRL	VIA FELICE VENEZIAN	1	TRIESTE	INDUSTRIA/ SERVIZI	VIA K.L. VON BRUCK	32		TRIESTE
00841110323	I.M.S. SRL	VIA TRAVNIK	8	SAN DORLIGO DELLA VALLE (TS)	SERVIZI	PASSEGGIO SANT'ANDREA	11		TRIESTE
07104300962	JINDAL SAW ITALIA SPA	VIA K.L. VON BRUCK	32	TRIESTE	INDUSTRIA/ COMMERCIO/ SERVIZI	VIA K.L. VON BRUCK	32		TRIESTE



Agenzia nazionale per l'attrazione
degli investimenti e lo sviluppo d'impresa SpA

AdP Trieste: PRRI Allegato 3 - Aree industriali disponibili

17 giugno 2016

Incentivi e Innovazione
Sviluppo e CRM
Sistemi d'Impresa



Aree industriali disponibili - Lotti industriali - Alta Valle delle Noghere



Alta Valle delle Noghere

- Lotto pianeggiante edificabile di 4.944 mq (eventualmente da frazionare)
- Servizi di acqua, fognatura e cabina MT, fronte strada
- Vicinanza a collegamento autostradale GVT (sia verso Slovenia sia verso A4 – direzione Udine Venezia e raccordo ferroviario)

Requisiti ambientali

- Edificazione senza interventi di natura ambientale (la Conferenza dei Servizi Decisoria tenutasi in data 06/08/2012 ne ha stabilito l'assenza di contaminazione)

Requisiti urbanistici

- Esente dal pagamento degli oneri di urbanizzazione (ex art. 32, comma 4, LR19/2009)

Aree industriali disponibili - Lotti industriali - Alta Valle dell' OSPO

INVITALIA



Lotti in Alta Valle dell' OSPO

- Lotti edificabili area di 18.763 mq (eventualmente da frazionare)
- Servizi di acqua, fognatura e cabina MT, fronte strada
- Vicinanza a collegamento autostradale GVT (*sia verso Slovenia sia verso A4 – direzione Udine Venezia e raccordo ferroviario*)

Requisiti ambientali

- Collocati all'esterno del perimetro SIN
- Sottoposto a vincolo paesaggistico ex D.P.R. 152/2001 e art. 136 D. Lgs. 42/2004

Requisiti urbanistici

- Esente dal pagamento degli oneri di urbanizzazione (ex art. 32, comma 4, LR19/2009)

Aree industriali disponibili - Capannone e terreno – Immobile «ex Duke»

INVITALIA



Caratteristiche generali

- Capannone dismesso di pianta regolare con struttura a telaio di travi e pilasti in cemento armato
- Buone condizioni di manutenzione con impianti da aggiornare
- Esente da amianto e da apparecchiature elettriche contenenti PCB
- Altezza minima 5 m (4 sottotrave)
- Sulla via J. Ressel, l'area è dotata di due cancelli carrai

Capannone Industriale dismesso ed annessa

area edificabile sito in via Josip Ressel, 4 a San Dorligo della Valle (TS):

- Lotto di 16.300 mq totali frazionabili ed edificabili (di cui 5.000 asfaltati)
- 2.515 mq superficie coperta
- Servizi di acqua, fognatura, gas e cabina M.T.
- Vicinanza a collegamento stradale GVT (sia verso Slovenia sia verso A4 – direzione Udine Venezia)

Requisiti ambientali

- Fuori area SIN
- Nessun vincolo ambientale

Requisiti urbanistici

- Potestà edificatoria di circa 7200mq
- Esente dal pagamento degli oneri di urbanizzazione (*ex art. 32, comma 4, LR19/2009*)

Aree industriali disponibili - Capannone con uffici – «ex Graphart»



Caratteristiche generali

- Ottime condizioni di manutenzioni (pari al nuovo)
- Altezza interna libera 4,80 m (3,30 sottotrave)
- 2 piani di caricamento su area esterna coperta per operazioni di carico/scarico
- Sistema di aspirazione dalle postazioni di lavoro con silos esterno di raccolta
- Impianti di condizionamento, riscaldamento e controllo umidità
- 2 trasformatori M.T./B.T. e quadro elettrico nuovo per alimentazione in M.T. da cablare
- Uffici su 2 piani con impianto di condizionamento già predisposto
- Area dotata di ingresso carraio condominiale e passo carraio indipendente

Capannoni con uffici pari al nuovo sito in Via Josip Ressel, 5 a San Dorligo della Valle (TS)

- Area complessiva di 6.470 mq
- Superficie coperta di 5.679 mq di cui 370 mq attrezzati ad ufficio
- Servizi di acqua, fognatura, gas e cabina M.T.
- Vicinanza a collegamento stradale GVT (*sia verso Slovenia sia verso A4 – direzione Udine Venezia*)

Requisiti ambientali

- Fuori area SIN
- Nessun vincolo ambientale

Requisiti urbanistici

- Il capannone è parte indipendente di un complesso industriale e come tale non risulta ampliabile

Aree industriali disponibili - Capannoni Complesso Ex «Cotonificio Olcese» (1/3)



Complesso sito in Via del Follatoio 12, Comune di Trieste, nel comprensorio industriale di EZIT

- Area complessiva di 28.560 mq
- Superficie coperta 25.945 mq
- 8 manufatti edilizi si sviluppano su più piani e più edifici, di cui la maggior parte interconnessi fra di loro (A, B, C, D, E) ed altri completamente scollegati (F, G e H)
- Vicinanza a collegamento stradale GVT (sia verso Slovenia sia verso A4 – direzione Udine Venezia)

Requisiti ambientali

- Fuori area SIN
- Nessun vincolo ambientale

Requisiti urbanistici

- Attività ammesse: artigianali, commerciali al dettaglio di generi non alimentari a basso impatto, artigianali di servizio, direzionali, commerciali all'ingrosso, servizi ed attrezzature collettive
- È ammessa la permanenza delle attività industriali esistenti ed il loro ampliamento nei limiti degli indici e parametri riportati nell'**art. 66 bis - Zone D1.3 – Insediamenti industriali ed artigianali nel comprensorio EZIT**

Aree industriali disponibili - Capannoni Complesso Ex «Cotonificio Olcese» (2/3)



Caratteristiche generali Edificio «A»

- Magazzino
- Superficie totale 3.382 mq, n. 2 piani
- Altezza complessiva di 13,50 m
- Strutture e tamponamenti in cemento armato
- Serramenti e impianti da sostituire
- Piano terra rialzato di 1 metro dal piano esterno circostante
- Buone condizioni generali della copertura

Caratteristiche generali Edificio «B»

- Ex uffici
- Superficie totale 2.400 mq, n. 6 piani
- Altezza complessiva di 18,47 m
- Strutture e tamponamenti in cemento armato
- Serramenti e impianti da sostituire

Caratteristiche generali Edificio «C»

- Ex area produttiva
- Grande capannone a pianta rettangolare
- Superficie totale 11.196 mq, n. 2 piani
- Altezza complessiva di 14,15 m
- Struttura intelaiata con pilastri in cemento armato
- Serramenti e impianti da sostituire
- Buone condizioni generali della copertura

Caratteristiche generali Edificio «D»

- Superficie totale 2.815 mq,
- Piano unico con soprastanti due vani tecnici
- Altezza complessiva di 8,35 m
- Struttura in cemento armato
- Serramenti e impianti da sostituire
- Tetto a *shed*, condizioni scarse o appena sufficienti

Aree industriali disponibili - Capannoni Complesso Ex «Cotonificio Olcese» (3/3)



Caratteristiche generali Edificio «F»

- Adiacente al complesso ex Olcese ma isolato e da questo separato dal sedime della ex teleferica dell'Italcementi
- N. 1 piano
- Superficie coperta di 3.847 mq
- Superficie scoperta di 1.680 mq
- Buone condizioni generali anche della copertura e della relativa impermeabilizzazione
- Serramenti e impianti da sostituire
- Altezza complessiva di 6 m

Caratteristiche generali Edificio «E»

- Superficie totale 1.755 mq
- N. 2 piani più un piano scantinato
- Altezza complessiva di 8,35 m
- Serramenti e impianti da sostituire
- Copertura da rifare

Caratteristiche generali Edifici «G» e «H»

- Ex portineria e box auto
- Superficie totale 550 mq
- Entrambi gli edifici si sviluppano su un unico piano
- Altezza complessiva : edificio «G» di 3,10 m; edificio «H» 3,12 m

Aree industriali disponibili - Capannoni Complesso «villaggio Ezit 2»



Caratteristiche generali

- Il complesso si presenta in buono stato di conservazione e manutenzione
- E' costituito da n. 4 capannoni, suddivisi in 4 settori produttivi, ciascuno dotato di zona lavoro, servizi ed uffici, C.T., per una superficie complessiva di mq 410
- Ogni capannone si sviluppa su 2 piani, con struttura di pilastri e travi in cemento armato;
- Impianto di riscaldamento e produzione di acqua calda
- Sul tetto dei primi due capannoni è presente un impianto fotovoltaico realizzato nel 2005 con vita utile fino al 2030

N. 4 capannoni siti in Via Josip Ressel, 2_7 a San Dorligo della Valle (TS)

- Ogni capannone occupa una superficie in pianta complessiva di 1.455 mq
- Impianto idrico-sanitario e fognario allacciato alla rete comunale
- Vicinanza a collegamento stradale GVT (sia verso Slovenia sia verso A4 – direzione Udine Venezia)

Requisiti ambientali

- Fuori area SIN
- Nessun vincolo ambientale

Requisiti urbanistici

- I capannoni sono stati realizzati dall'EZIT e sono dotati di tutte le autorizzazioni e certificazioni di legge e risultano pienamente conformi alle stesse

Aree industriali disponibili - Capannoni Complesso «villaggio ex Valdadige»



Caratteristiche generali

- Il complesso si presenta in buono stato di conservazione e manutenzione
- E' costituito da n. 4 edifici, suddivisi in 14 settori produttivi (13 settori produttivi da 410 a 600 mq ed una unità ad uso sociale)
- Ogni capannone si sviluppa su 2 piani, con struttura di pilastri e travi in cemento armato;
- Impianto di riscaldamento e produzione di acqua calda
- Impermeabilizzazione dei tetti con posa di impianto fotovoltaico

N. 4 capannoni siti in Via Colombara di Vignano (n. dispari da 1 a 27) nel Comune di Muggia (TS)

- Ogni capannone occupa una superficie in pianta complessiva di circa 1.500 mq
- Impianto idrico-sanitario e fognario allacciato alla rete comunale
- Vicinanza a collegamento stradale GVT (sia verso Slovenia sia verso A4 – direzione Udine Venezia)

Requisiti ambientali

- Fuori area SIN
- Nessun vincolo ambientale

Requisiti urbanistici

- I capannoni sono stati realizzati dall'EZIT e sono dotati di tutte le autorizzazioni e certificazioni di legge e risultano pienamente conformi alle stesse

Aree industriali disponibili - Capannone di via Travnik

INVITALIA



Caratteristiche generali

- Edificio ad uso artigianale-industriale di cemento armato prefabbricato
- Buone condizioni di manutenzione con impermeabilizzazione del tetto appena rifatta
- Altezza minima libera 6 m
- Fabbricato dotato di portoni carrai
- Area esterna destinata a deposito materiali e parcheggi per dipendenti e ospiti

Capannone Industriale sito in via Travnik, 3 – San Dorligo della Valle (TS):

- Area complessiva di 1.800 mq
- Superficie coperta 546 mq
- Servizi di acqua, fognatura, gas e cabina M.T.
- Vicinanza a collegamento stradale GVT (*sia verso Slovenia sia verso A4 – direzione Udine Venezia*)

Requisiti ambientali

- Fuori area SIN
- Nessun vincolo ambientale

Requisiti urbanistici

- Rapporto massimo di copertura pari a 2/3 della superficie del lotto di pertinenza
- Escluso aumento di volume per nuove costruzioni
- Unità locata alla società Nuova Elettromeccanica con contratto in scadenza 31/12/2016



INVITALIA

Agenzia nazionale per l'attrazione
degli investimenti e lo sviluppo d'impresa SpA

AdP Trieste: PRRI Allegato 4 – Strumentazione agevolativa

17 giugno 2016

Incentivi e Innovazione
Sviluppo e CRM
Sistemi d'Impresa



Sezione I

Incentivi agli investimenti

Strumentazione specificatamente vocata all'area di crisi (1/2)

Promozione iniziative imprenditoriali (L. 181/89)	
Soggetto gestore	Invitalia
Cosa finanzia	Programmi di investimento (newco ed ampliamenti), di importo superiore a 1,5 mln€ , finalizzati alla creazione di nuovi posti di lavoro.
Destinatari	PMI del settore industriale ; tutte le tipologie di imprese (GI inclusa) per i programmi di investimento finalizzati alla tutela ambientale ed i progetti di innovazione .
Modalità di accesso	Con avviso pubblico* nell'ambito di operatività dell'Accordo di Programma
Agevolazioni	Le agevolazioni finanziarie possono coprire fino al 75% dell'investimento ammissibile con: <ul style="list-style-type: none"> • contributo a fondo perduto in conto impianti • contributo a fondo perduto alla spesa • finanziamento agevolato
Territori	Area di crisi complessa Trieste

* L'Avviso pubblico indicherà gli ambiti prioritari di intervento, coerentemente con i contenuti indicati nel DM 09/06/2015 e nella circolare 06/08/2015 n.59282, in linea con le indicazioni del Reg. UE 651/2014 e prevederà il ricorso al regime «de minimis» per i programmi d'investimento produttivo presentati da Grandi imprese

Strumentazione specificatamente vocata all'area di crisi (2/2)

Legge regionale n. 3/2015, art. 33 «Rilancimpresa»	
Soggetto gestore	Regione Friuli Venezia Giulia
Cosa finanzia	Progetti di ricerca industriale e sviluppo sperimentale, innovazione e riconversione di aree industriali dismesse
Destinatari	Le imprese insediate nell'area di crisi industriale complessa di Trieste
Modalità di accesso	Con avviso pubblico *. Il procedimento valutativo è a graduatoria e gestito dalla Camera di Commercio di Trieste
Agevolazioni	Contributo diretto alla spesa in percentuale a seconda della tipologia di progetto e con punteggi aggiuntivi a seconda della tipologia di impresa
Territori	Area di crisi complessa Trieste

* Avviso pubblicato sul sito della Camera di Commercio di Trieste. Si possono presentare domande dalle ore 10,00 del 26 aprile fino alle ore 12,00 del 15 giugno 2016. Il sistema è accessibile per la precompilazione di domanda ed allegati dall'11 aprile 2016.

Altra strumentazione operativa nell'area di crisi – nazionale (1/7)

Nuove imprese a tasso zero*

Soggetto gestore	Invitalia
Cosa finanzia	<p>Micro e Piccole imprese con spese fino a 1,5 milioni di euro. Sono finanziabili le iniziative per:</p> <ul style="list-style-type: none"> • produzione di beni nei settori industria, artigianato e trasformazione dei prodotti agricoli • fornitura di servizi alle imprese e alle persone • commercio di beni e servizi • turismo • settori di rilevanza per lo sviluppo dell'imprenditoria giovanile: filiera turistico-culturale e innovazione sociale
Destinatari	Imprese partecipate in prevalenza da donne o da giovani tra i 18 e i 35 anni
Modalità di accesso	A sportello, tramite piattaforma informatica sul sito di Invitalia – istruttorie sospese in attesa di incrementi della dotazione finanziaria
Agevolazioni	Le agevolazioni in regime «de minimis» prevedono un finanziamento agevolato a tasso zero della durata massima di 8 anni (fino al 75% delle spese totali)
Territori	Tutto il territorio nazionale

* Circolare del Ministero dello Sviluppo Economico del 9 ottobre 2015; le domande possono essere inviate dal 13 gennaio 2016



Altra strumentazione operativa nell'area di crisi – nazionale (2/7)

«Smart & Start» (DM 24.9.2014)

Soggetto gestore	Invitalia
Cosa finanzia	Creazione e sviluppo di start up innovative che propongono piani di impresa : <ul style="list-style-type: none">• caratterizzati da un significativo contenuto tecnologico e innovativo, e/o• mirati allo sviluppo di prodotti, servizi o soluzioni nel campo dell'economia digitale, e/o• finalizzati alla valorizzazione economica dei risultati del sistema della ricerca pubblica e privata
Destinatari	Start up innovative , costituite da non più di 48 mesi, di piccole dimensioni e con sede legale ed operativa ubicata su tutto il territorio nazionale. Le agevolazioni possono essere richieste anche da persone fisiche che intendono costituire una nuova società.
Modalità di accesso	A sportello a partire dalle ore 12 del 16 febbraio 2015*
Agevolazioni	I piani di impresa possono prevedere la realizzazione di programmi di investimento e/o il sostenimento dei costi di esercizio per un ammontare massimo di spese ammissibili di 1.500.000 euro e minimo di 100.000 euro. Le agevolazioni consistono in: <ul style="list-style-type: none">• Finanziamento agevolato, a tasso zero, per la durata massima di 8 anni, nella forma della sovvenzione rimborsabile, fino al 70% delle spese ammissibili (l'80% se la compagine societaria è interamente costituita da giovani di età non superiore ai 35 anni e/o da donne o preveda la presenza di un esperto dottore di ricerca, impegnato all'estero in attività di ricerca o didattica da almeno un triennio).• Servizi di tutoraggio tecnico-gestionale limitatamente alle imprese costituite da non più di 12 mesi alla data di presentazione della domanda di agevolazione.
Territori	Tutto il territorio nazionale

* Invitalia valuta le domande in base all'ordine di arrivo, fino ad esaurimento dei fondi.



Altra strumentazione operativa nell'area di crisi – nazionale (3/7)

«Nuova Sabatini - Beni strumentali» (art. 2 decreto-legge n. 69/2013)

Soggetto gestore	Ministero dello Sviluppo Economico
Cosa finanzia	Acquisizione (mediante finanziamento bancario o leasing rilasciato da una banca/società di leasing convenzionata con CdP) di macchinari, impianti, beni strumentali di impresa e attrezzature nuovi di fabbrica ad uso produttivo, nonché di hardware, software e tecnologie digitali
Destinatari	PMI (anche imprese estere) operanti in tutti i settori produttivi (con esclusione di: industria carboniera; attività finanziarie e assicurative; fabbricazione di prodotti di imitazione o di sostituzione del latte o dei prodotti lattiero-caseari; attività connesse all'esportazione e per gli interventi subordinati all'impiego preferenziale di prodotti interni rispetto ai prodotti di importazione.)
Modalità di accesso	L'impresa presenta alla banca, tramite posta elettronica certificata, unica domanda per la richiesta del finanziamento e per l'accesso al contributo ministeriale, attestando il possesso dei requisiti e l'aderenza degli investimenti alle previsioni di legge. Il MiSE concede il contributo successivamente alla delibera di finanziamento della banca.
Agevolazioni	Il contributo concedibile, per finanziamenti di importo compreso tra 20.000€ e 2 mln€ è pari all'ammontare complessivo degli interessi calcolati al tasso del 2,75% su un piano convenzionale di ammortamento, con rate semestrali e della durata di cinque anni. Inoltre è possibile beneficiare dell'intervento del Fondo di Garanzia. Le risorse a disposizione presso CdP sono pari a 2,5 mld€ fino a esaurimento fondi
Territori	Tutto il territorio nazionale

Altra strumentazione operativa nell'area di crisi – nazionale (4/7)

«Nuova Marcora – Cooperative» (DM 4/12/2014)

Soggetto gestore	Ministero dello Sviluppo Economico
Cosa Finanzia	<p>La nascita e lo sviluppo di società cooperative di piccola e media dimensione:</p> <ul style="list-style-type: none"> - che siano costituite in misura prevalente da lavoratori provenienti da aziende in crisi - cooperative sociali ai sensi della L.381/91 - che gestiscano aziende confiscate alla criminalità organizzata <p>Nei territori delle Regioni del Mezzogiorno, oltre a quanto su indicato, anche lo sviluppo o la ristrutturazione di società cooperative esistenti</p>
Destinatari	Società cooperative (anche non residenti nel territorio italiano)
Modalità di accesso	La richiesta di finanziamento agevolato e la relativa documentazione devono essere presentate alle Società finanziarie, esclusivamente attraverso posta elettronica certificata, a partire dal 20 luglio 2015*
Agevolazioni	Finanziamenti a tasso agevolato , con una durata massima, comprensiva del preammortamento, di 10 anni e di importo non superiore a 1 mln€.
Territori	Intero territorio nazionale

* Con decreto direttoriale 16 aprile 2015 sono stati definiti gli aspetti operativi per la presentazione e la valutazione delle domande, la concessione e l'erogazione delle agevolazioni e lo svolgimento del monitoraggio delle iniziative agevolate

Altra strumentazione operativa nell'area di crisi – nazionale (5/7)

Fondo di Garanzia (L. 662/96 art. 2, comma 100, lettera a)	
Soggetto gestore	Ministero dello Sviluppo Economico
Cosa finanzia	Favorisce l'accesso alle fonti finanziarie delle piccole e medie imprese mediante la concessione di una garanzia pubblica che si affianca e spesso si sostituisce alle garanzie reali portate dalle imprese.
Destinatari	PMI, professionisti, studi professionali
Modalità di accesso	A sportello
Agevolazioni	L'intervento è concesso, fino ad un massimo dell' 80% del finanziamento , su tutti i tipi di operazioni sia a breve sia a medio-lungo termine, tanto per liquidità che per investimenti. Il Fondo garantisce a ciascuna impresa un plafond del valore max di 2,5 milioni di euro (utilizzabile in più operazioni). Inoltre è possibile la concessione della garanzia su singole operazioni di sottoscrizione di mini bond a sostegno dell'attività imprenditoriale.
Territori	Intero territorio nazionale

Altra strumentazione operativa nell'area di crisi – nazionale (6/7)

Grandi Progetti di R&S – Industria Sostenibile (DM 15/10/2014)	
Soggetto gestore	Ministero dello Sviluppo Economico
Cosa Finanzia	Progetti di ricerca e sviluppo di rilevanti dimensioni (spese ammissibili: min. 5 mln€ - max 40mln€) in specifici ambiti di intervento quali le tecnologie abilitanti fondamentali (micro-nanoelettronica, fotonica, materiali avanzati, sistemi avanzati di produzione e biotecnologia industriale) e alcune specifiche tematiche rilevanti (processi e impianti industriali, trasporti, aerospazio, TLC, tecnologie energetiche, costruzioni eco-sostenibili e tecnologie ambientali).
Destinatari	Imprese (anche start up innovative), Centri di Ricerca
Modalità di accesso	A sportello*
Agevolazioni	<ul style="list-style-type: none"> • Finanziamento agevolato nella misura del <ul style="list-style-type: none"> - 60 % per le PMI - 50 % per le GI • Contributo diretto alla spesa nella misura del <ul style="list-style-type: none"> - 15 % per le PMI - 10 % per le GI <p>(elevato di 5 punti percentuali nel caso in cui :</p> <ul style="list-style-type: none"> • il progetto venga realizzato con il contributo esterno di almeno un organismo di Ricerca; • il progetto sia realizzato in parte, nell'ambito di forme di collaborazione internazionale; • ai progetti congiunti partecipi almeno una PMI.)
Territori	Intero territorio nazionale

* Con decreto direttoriale 3 luglio 2015 è stata disposta , a partire dalle ore 19,00 del 3 luglio 2015, la sospensione dei termini di presentazione delle istanze preliminari per il Bando «Industria sostenibile». Esauriti gli stanziamenti previsti dai decreti del 15 ottobre 2014 (250 milioni di euro sul FCS); la misura riaprirà avendo a disposizione **350 milioni** di euro a valere sul Fondo rotativo per il sostegno alle imprese e gli investimenti in ricerca (**FRI**) e altri **60 milioni** a valere sul FCS. Con successivi provvedimenti saranno definite le modalità e i termini per la presentazione delle istanze.

Altra strumentazione operativa nell'area di crisi – nazionale (7/7)

Grandi Progetti di R&S – Industria Sostenibile (DM 15/10/2014)

Soggetto gestore	Ministero dello Sviluppo Economico
Cosa Finanzia	Progetti di ricerca e sviluppo di rilevanti dimensioni (spese ammissibili: min. 5 mln€ - max 40mln€) in specifici ambiti di intervento quali le tecnologie abilitanti dell'informazione e della comunicazione coerenti con le finalità dell'Agenda digitale italiana e alcuni specifici settori applicativi (salute, formazione e inclusione sociale, cultura e turismo, mobilità e trasporti, energia e ambiente, monitoraggio e sicurezza del territorio, modernizzazione della PA, telecomunicazioni e fabbrica intelligente)
Destinatari	Imprese (anche start up innovative), Centri di Ricerca
Modalità di accesso	A sportello*
Agevolazioni	<ul style="list-style-type: none"> • Finanziamento agevolato nella misura del <ul style="list-style-type: none"> - 60 % per le PMI - 50 % per le GI • Contributo diretto alla spesa nella misura del <ul style="list-style-type: none"> - 15 % per le PMI - 10 % per le GI <p>(elevato di 5 punti percentuali nel caso in cui :</p> <ul style="list-style-type: none"> • il progetto venga realizzato con il contributo esterno di almeno un organismo di Ricerca; • il progetto sia realizzato in parte, nell'ambito di forme di collaborazione internazionale • ai progetti congiunti partecipi almeno una PMI
Territori	Intero territorio nazionale

* Con successivi provvedimenti saranno definite le modalità e i termini per la presentazione delle istanze



Altra strumentazione operativa nell'area di crisi – regionale (1/5)

«FRIE (fondo di rotazione per iniziative economiche)»	
Soggetto gestore	Comitato di gestione art. 10 LR 2/2012 tramite le banche convenzionate*
Cosa finanzia	Concessione di mutui a tasso agevolato per la realizzazione di investimenti a medio e lungo termine
Destinatari	PMI e GI
Modalità di accesso	Le domande, redatte su appositi moduli, vanno presentate alle banche convenzionate.
Agevolazioni	Il finanziamento agevolato può coprire al massimo il 75% dell'investimento complessivo per le PMI e il 65% per le GI. Il tasso agevolato variabile è definito in funzione del tasso Euribor a 6 mesi ridotto del: <ul style="list-style-type: none">- 65% per le piccole imprese- 50% per le medie imprese- 20% per le grandi imprese
Territori	Territorio regionale

* <http://www.frie.it/bancheconvenzionate>

Altra strumentazione operativa nell'area di crisi – regionale (2/5)

«Fondo per lo sviluppo delle PMI e dei servizi»	
Soggetto gestore	Comitato di gestione art. 10 LR 2/2012 tramite le banche convenzionate*
Cosa finanzia	Realizzazione di iniziative di investimento e sviluppo aziendale (nuovi stabilimenti, estensione di stabilimenti esistenti, acquisizione degli attivi direttamente connessi ad uno stabilimento, sostituzione di macchinari esistenti con macchinari nuovi o installazione di impianti per il risparmio energetico, ecc.), prestiti partecipativi diretti alla ricapitalizzazione di società, ecc.
Destinatari	PMI. Anche GI che svolgono le attività di servizi previste nel regolamento.
Modalità di accesso	Le domande, redatte su appositi moduli, vanno presentate alle Banche convenzionate
Agevolazioni	Finanziamenti a tasso agevolato (L.R. 2/2012 e D. P.Reg. 209/2012 e succ. mod.)
Territori	Territorio regionale

* http://www.regione.fvg.it/rafv/export/sites/default/RAFGV/economia-impres/artigianato/FOGLIA2000/allegati/Banche_convenzionate_18ago15.pdf

Altra strumentazione operativa nell'area di crisi – regionale (3/5)

«Legge Sabatini (D.P. Reg. 205/2004)»	
Soggetto gestore	MedioCredito Centrale – Banca del Mezzogiorno per il tramite dei soggetti convenzionati (banche, società di leasing, confidi)
Cosa finanzia	L'acquisto o la locazione finanziaria (con patto d'acquisto) di nuove macchine utensili o di produzione
Destinatari	Micro, piccole e medie imprese. Sono esclusi particolari settori dell'industria carboniera, della siderurgia, delle costruzioni navali, della pesca, dell'acquacoltura, delle fibre sintetiche, del trasporto su strada e del trasporto aereo; sono previste limitazioni per il settore dei prodotti agricoli.
Modalità di accesso	L'incentivo viene concesso con procedimento valutativo a sportello.
Agevolazioni	L'importo agevolabile è costituito dal costo di acquisizione della macchina comprensivo delle spese accessorie, esclusi gli oneri fiscali e finanziari, per un totale massimo ammissibile di euro 5.000.000,00 per anno solare. Il contributo in conto interessi prevede l'abbattimento del 70% del tasso di riferimento.
Territori	Territorio regionale

Altra strumentazione operativa nell'area di crisi – regionale (4/5)

«Prestiti a breve e medio termine “provvista mista” (LR. 23/2001, art. 6) – Banca Medio Credito FVG»

Soggetto gestore	Banca Mediocredito del Friuli Venezia Giulia
Cosa finanzia	Finanziamenti a tasso agevolato in regime di “aiuti de minimis” a favore delle PMI industriali su spese di funzionamento e operazioni di consolidamento finanziario
Destinatari	Micro, piccole e medie imprese industriali
Modalità di accesso	Le domande vanno redatte utilizzando la specifica modulistica e presentate a Banca Mediocredito del Friuli Venezia Giulia Spa
Agevolazioni	L'ammontare dei finanziamenti a tasso agevolato non è inferiore a 50.000 euro e non può superare complessivamente l'importo di 300.000 euro per impresa. La durata del finanziamento è compresa tra 18 e 36 mesi con tassi agevolati differenziati per i vari regimi di aiuto.
Territori	Territorio regionale

Altra strumentazione operativa nell'area di crisi – regionale (5/5)

«Sezione per gli interventi anticrisi a favore delle imprese artigiane e a sostegno delle attività produttive»	
Soggetto gestore	Comitato di gestione art. 10 LR 2/2012 tramite Banca Mediocredito del Friuli Venezia Giulia
Cosa finanzia	Consolidamento di debiti a breve in debiti a medio e lungo termine, liquidità a breve e medio termine, smobilizzo crediti verso pubbliche amministrazioni
Destinatari	Le imprese iscritte all'Albo provinciale delle imprese artigiane di cui all'articolo 13 della legge regionale 12/2002 e le imprese edili e manifatturiere iscritte nel Registro delle imprese ed aventi sede operativa sul territorio regionale, anche se non iscritte all'Albo provinciale delle imprese artigiane.
Modalità di accesso	Le domande vanno redatte utilizzando la specifica modulistica e presentate alla Banca Mediocredito del Friuli Venezia Giulia
Agevolazioni	Concessione di finanziamenti a tasso agevolato (LR. 6/2013, D. P.Reg. 191/2013 e succ. mod.)
Territori	Territorio regionale



Sezione II
Incentivi all'occupazione
(Ministero delle Politiche Sociali e del Lavoro)

Incentivi all'Occupazione (1/4)

Incentivo	Normativa	Destinatari	Benefici	Requisiti	Stanziamiento
Assunzioni agevolate di lavoratori disoccupati over 50 e donne prive di impiego da almeno 6 mesi	Art. 4, commi 8-11 della legge 92/2012	<ul style="list-style-type: none"> - Lavoratori di età pari o superiore ai 50 anni disoccupati da oltre 12 mesi; - Donne di qualsiasi età, prive di un impiego regolarmente retribuito da almeno 6 mesi, residenti in regioni ammissibili ai finanziamenti nell'ambito dei fondi strutturali dell'U.E. o assunte in settori o professioni caratterizzate da una disparità di genere superiore del 25% alla media; - Donne di qualsiasi età prive di un impiego regolarmente retribuito da almeno ventiquattro mesi, ovunque residenti 	Riduzione del 50% dei contributi a carico del datore di lavoro per 12 mesi in caso di assunzioni a tempo determinato e 18 mesi in caso di assunzione a tempo indeterminato	A seconda della fattispecie dei destinatari sono previsti specifici requisiti	NON DETERMINATO
Incentivi per le assunzioni a tempo pieno ed indeterminato di lavoratori che fruiscono della NASPI	Art. 2, comma 10-bis, legge 92/2012 introdotto dall'art. 7, comma 5, lett. b), D.L. 76/2013, conv. in legge 99/2013	Tutti i datori di lavoro privati che assumono lavoratori in NASPI	Incentivo pari al 20% dell'indennità mensile residua che sarebbe stata corrisposta al lavoratore	Contratto a tempo pieno ed indeterminato. Dichiarazione del datore di lavoro di assenza delle condizioni ostative previste dalla norma.	NON DETERMINATO
Reimpiego over 50	Art. 1, co. 1 a 10 del D.L. 68/2006	3.000 lavoratori che compiono 50 anni entro il 31 dicembre 2006 partecipanti ad un Programma sperimentale per il sostegno al reddito, finalizzato al loro reimpiego	Sostegno al reddito dei lavoratori nel periodo del Programma nella misura dell'ultima mensilità di mobilità erogata al lavoratore interessato	Lavoratori individuati sulla base di accordi sottoscritti entro il 31 maggio 2006 tra il Ministero del lavoro e delle politiche sociali, le organizzazioni comparativamente più rappresentative dei lavoratori e le imprese	€ 15.600.000,00

Incentivi all'Occupazione (2/4)

Incentivo	Normativa	Destinatari	Benefici	Requisiti	Stanziamiento
Mob.Ter	Art. 13, comma 2, lett. d) del D.L. 35/2005, conv. in legge 80/2015	Lavoratori in mobilità o sospesi in CIGS o in distacco ex art. 8, comma 3, del D.L. 148/1993	Erogazione al lavoratore di una somma pari a una mensilità dell'indennità di mobilità in caso di contratto a tempo determinato di durata superiore a dodici mesi o pari a tre mensilità dell'indennità di mobilità in caso di contratto a tempo indeterminato o determinato di durata superiore a diciotto mesi	Lavoratori che accettino una sede di lavoro distante più di cento chilometri dal luogo di residenza	/
Riallineamento retributivo	Art. 5 del D.L. 510/1996, conv. in legge 608/1996 e s.m.i.	Imprese che recepiscono gli accordi provinciali di riallineamento retributivo stipulati dalle associazioni imprenditoriali ed organizzazioni sindacali locali	<ul style="list-style-type: none"> - Sospensione della condizione di corresponsione dell'ammontare retributivo ex art. 6, comma 9, lettere a), b) e c), del D.L. 338/1989; - Sanatoria contributiva ed estinzione dei reati e delle relative sanzioni; - Accredito contributi figurativi, ai fini del diritto e della misura della pensione. 	Stipula di accordi provinciali di graduale riallineamento dei trattamenti economici dei lavoratori ai livelli previsti nei corrispondenti contratti collettivi nazionali di lavoro	5.164.569,00
Solidarietà espansiva	Art. 41 del D.Lgs. 148/2015	Aziende che sottoscrivono contratti collettivi aziendali ai sensi dell'art. 51 del D.Lgs. 81/2015	Al datore di lavoro è concesso per ogni lavoratore assunto sulla base dei contratti collettivi e per ogni mensilità di retribuzione, un contributo pari, per i primi dodici mesi, al 15% della retribuzione lorda prevista dal contratto collettivo applicabile e per ciascuno dei due anni successivi rispettivamente del 10 e del 5%. In sostituzione del contributo, per i lavoratori di età compresa tra i 15 e i 29 anni assunti in forza dei contratti collettivi, per i primi tre anni e comunque non oltre il compimento del ventinovesimo anno di età del lavoratore assunto, la quota di contribuzione a carico del datore di lavoro è dovuta in misura corrispondente a quella prevista per gli apprendisti	Stipula di contratti collettivi che prevedano un incremento di occupazione tramite una riduzione stabile dell'orario di lavoro e della retribuzione dei dipendenti già in forza. Il datore di lavoro non deve aver ridotto il personale o effettuato sospensioni in regime di CIGS nei dodici mesi precedenti all'assunzione e aver ridotto la percentuale della manodopera femminile rispetto a quella maschile, o di quest'ultima se inferiore	/

Incentivi all'Occupazione (3/4)

Incentivo	Normativa	Destinatari	Benefici	Requisiti	Stanziamiento
Incentivi ai datori di lavoro ed alle società di fornitura di lavoro temporaneo a sostegno della ricollocazione lavorativa dei lavoratori impegnati in lavori socialmente utili	Art. 7, commi 1, 4 e 12 del D.Lgs. 81/2000	Datori di lavoro privati, enti pubblici economici e società fornitrici di lavoro temporaneo	Contributo pari ad € 9.296,22 per ciascun soggetto assunto. Nel caso di trasformazione del rapporto di lavoro da tempo determinato a tempo indeterminato, il contributo spetta all'impresa utilizzatrice ed è riconosciuto alla società fornitrice di lavoro temporaneo un incentivo di € 1.549,37	La cancellazione dei soggetti interessati dagli elenchi delle attività socialmente utili e la regolarità dei datori di lavoro nei confronti degli obblighi contributivi. Nei casi di contratto di lavoro a tempo determinato o di contratto di fornitura di lavoro temporaneo, la cancellazione dagli elenchi delle attività socialmente utili non ha luogo nelle ipotesi in cui i contratti stessi, abbiano durata inferiore a dodici mesi.	NON DETERMINATO
Lavoratori iscritti nelle liste di mobilità	Art.8, commi 2, 4, 4-bis e art. 25, comma 9, L. 223/1991	Lavoratori iscritti nelle liste di mobilità indennizzata e tutti i datori di lavoro	Contribuzione a carico del datore di lavoro pari a quella prevista in via ordinaria per gli apprendisti (10%) per la durata di 18 mesi se a tempo indeterminato, 12 se a tempo determinato. In caso di trasformazione del contratto a tempo indeterminato, l'agevolazione spetta fino ad un massimo di 24 mes. Inoltre, in caso di assunzione a tempo pieno, al datore di lavoro viene riconosciuto un contributo mensile pari al 50% dell'indennità di mobilità spettante e non goduta dal lavoratore per un numero massimo di mesi pari a 12 (24 mesi se il lavoratore di età superiore a 50 anni ovvero 36 mesi per il Mezzogiorno).	Assunzioni, trasformazioni o proroghe effettuate fino al 31 dicembre 2016. Benefici esclusi nel caso di lavoratori collocati in mobilità, nei 6 mesi precedenti, da parte di impresa dello stesso o diverso settore di attività che, al momento del licenziamento, presenta assetti proprietari sostanzialmente coincidenti con quelli dell'impresa che assume, ovvero risulta con quest'ultima in rapporto di collegamento o controllo.	NON DETERMINATO

Incentivi all'Occupazione (4/4)

Incentivo	Normativa	Destinatari	Benefici	Requisiti	Stanziamiento
Esonero contributivo per assunzioni a tempo indeterminato per la durata di 36 mesi	art. 1, comma 118, L. 190/2014	Datori di lavoro privati con esclusione del settore agricolo, dei contratti di apprendistato e di lavoro domestico	E' riconosciuto, per un periodo massimo di 36 mesi, l'esonero dal versamento dei complessivi contributi previdenziali a carico dei datori di lavoro, nel limite massimo di un importo di esonero pari a 8.060 euro su base annua	Sgravio riconosciuto per nuove assunzioni con contratto di lavoro a tempo indeterminato decorrenti dal 1° gennaio 2015 e stipulati entro il 31 dicembre 2015. Non spetta per assunzioni di lavoratori che nei 6 mesi precedenti siano risultati occupati a tempo indeterminato, e non spetta con riferimento a lavoratori per i quali il presente beneficio sia già stato usufruito per precedente assunzione a tempo indeterminato o nel caso di società controllate o collegate ai sensi dell'articolo 2359 c.c. o facenti capo, anche per interposta persona, allo stesso soggetto.	NON DETERMINATO
Esonero contributivo per assunzioni a tempo indeterminato per la durata di 24 mesi	Art. 1, comma 178, L. 208/2015	Datori di lavoro privati con esclusione del settore agricolo, dei contratti di apprendistato e di lavoro domestico	E' riconosciuto, per un periodo massimo di 24 mesi, l'esonero dal versamento del 40% dei complessivi contributi previdenziali a carico dei datori di lavoro, nel limite massimo di un importo di esonero pari a 3.250 euro su base annua	Sgravio per nuove assunzioni con contratto di lavoro a tempo indeterminato decorrenti dal 1° gennaio 2016 e stipulati entro il 31 dicembre 2016. Non spetta per assunzioni di lavoratori che nei 6 mesi precedenti siano risultati occupati a tempo indeterminato, e non spetta con riferimento a lavoratori per i quali il presente beneficio sia già stato usufruito per precedente assunzione a tempo indeterminato o nel caso di società controllate o collegate ai sensi dell'articolo 2359 c.c. o facenti capo, anche per interposta persona, allo stesso soggetto. Non spetta per lavoratori per i quali il beneficio di cui all'articolo 1, comma 118, L. 190/2014, sia già stato usufruito	€ 831.000.000,00



Agenzia nazionale per l'attrazione
degli investimenti e lo sviluppo d'impresa SpA

AdP Trieste: PRRI

Allegato 5 - Sistema della Ricerca e Innovazione

17 giugno 2016

Incentivi e Innovazione
Sviluppo e CRM
Sistemi d'Impresa

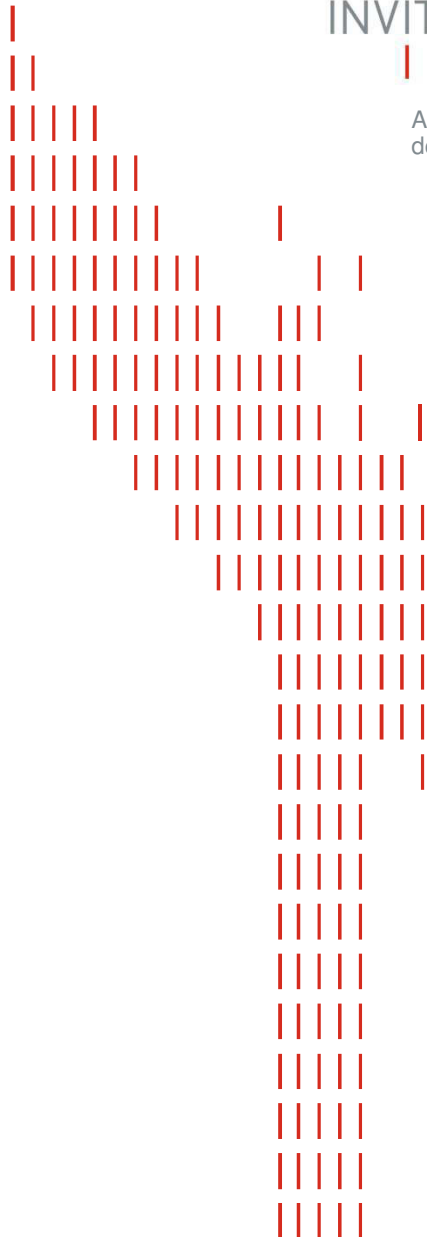



Sistema della Ricerca e Innovazione: Università, Scuole ed Istituti superiori

In Regione FVG tre sono le università statali :

- Università degli Studi di Trieste
- Università degli Studi di Udine
- Università degli Studi di Pordenone

che esprimono eccellenza (didattica e di ricerca) nei seguenti ambiti:

alimentare, chimico, aerospazio, automotive, biomedicale e diagnostico, biotecnologie, energie rinnovabili, farmaceutico, meccatronica

Alle Università statali si affianca un Istituto di alta formazione, la SISSA (Scuola Internazionale Superiore di Studi Avanzati di Trieste), la cui attività è concentrata nelle aree della matematica, della fisica e delle neuroscienze

Sempre a Trieste opera il MIB – school of management, che realizza percorsi di formazione manageriale certificati in Italia ed a livello internazionale

Fonte: Regione FVG e Confindustria « mappa delle competenze delle imprese in Ricerca ed Innovazione»

Sistema della Ricerca e Innovazione: Centri/Enti di Ricerca Consorzi Poli e Laboratori (1/4)

- **Area Science Park** - Trieste

È Ente Pubblico Nazionale di primo livello del MiUR e si occupa di trasferimento tecnologico, formazione imprenditoriale, networking e sviluppo reti di collaborazione. È il principale parco Scientifico e Tecnologico multisettoriale in Italia e fra i principali in Europa. Il parco conta due Campus, quasi 90 imprese e istituzioni di ricerca, fra cui alcuni centri di ricerca di livello internazionale (Sincrotrone Elettra, ICGEB, ICS) ed oltre 2400 ricercatori e manager. Principalmente opera nei seguenti settori: chimica e biochimica, nautica, aerospazio, biotecnologie e diagnostica, energie rinnovabili, farmaceutica e tecnologie biomediche, mecatronica, fisica e nuovi materiali, informatica e sistemi multimediali, telecomunicazioni, servizi qualificati

- **CENMAT** - Trieste

Istituito presso l'università degli studi di Trieste opera nel campo della preparazione e sviluppo di materiali e superfici nanostrutturate, specificatamente per applicazione nei settori biomedicale, diagnostico, nanobiotecnologie

- **M.A.T.I.** – Udine

Il centro, istituito presso l'università di Udine, opera nello studio della fisiologia e patologia dell'apparato muscolo-scheletrico.

- **ICGEB** – Trieste

È una organizzazione internazionale ed intergovernativa che promuove la ricerca e la formazione nei campi dell'ingegneria genetica e della biotecnologia, con particolare attenzione alle necessità dei Paesi in via di sviluppo.

Sistema della Ricerca e Innovazione: Centri/Enti di Ricerca Consorzi Poli e Laboratori (2/4)

- **Laboratorio J- RAUM – Joint Research Area University Marelli – Amaro (UD)**

Il laboratorio, istituito presso il Centro di Innovazione Tecnologica dell'Agemont (agenzia per lo sviluppo economico della montagna) di Amaro (UD) è un polo di ricerca ed innovazione per l'illuminazione in ambito automotive

- **CRP - Amaro (UD)**

Il Centro di Ricerche Plast-optica è stato istituito da Magneti Marelli Automotive Lighting, Agemont e Centro Ricerche Fiat per sviluppare attività di ricerca nel settore dell'automotive.

- **CIT – Amaro (UD)**

Il Centro di Innovazione Tecnologica è un parco tecnologico e scientifico che promuove la nascita e lo sviluppo di aziende HT, la ricerca di base ed il trasferimento tecnologico verso le aziende del territorio montano

- **Laboratorio Elettra Sincrotone Trieste – Trieste**

È un centro di ricerca internazionale che sviluppa applicazioni, principalmente nel settore biomedicale e diagnostico, delle sorgenti di luce ultra-intensa

- **CBM – Trieste**

CBM Cluster è una società pubblico/privata che coordina il Distretto Tecnologico in Biomedicina del FVG, attivo nella produzione tecnologica nei campi dell'oncologia, cardiologia vascolare, neuroscienze, epatologia e medicina rigenerativa

Sistema della Ricerca e Innovazione: Centri/Enti di Ricerca Consorzi Poli e Laboratori (3/4)

- **Istituto di ricerca Protos** – Trieste

È un centro di ricerca la cui attività è concentrata nell'ambito delle applicazioni della ingegneria tissutale

- **CRO** – Aviano (PD)

Il Centro di Riferimento Oncologico è un Istituto di ricovero e Cura a Carattere Scientifico (IRCCS) che opera in ambito oncologico

- **Istituto di Ricerche economiche e Sociali di Udine** – Udine

L'istituto opera nelle seguenti aree tematiche: mercato del lavoro, relazioni industriali, welfare e diritti di cittadinanza, sviluppo locale e politica industriale, ambiente, territorio e sicurezza

- **ICTP** – Trieste

Il Centro Internazionale di Fisica Teorica Abdus Salam promuove gli studi e le ricerche nel campo della fisica e della matematica, in particolare tra gli studenti ed i ricercatori dei paesi in via di sviluppo. Opera sulla base di un accordo tra governo Italiano e UNESCO e IAEA (Agenzia internazionale per l'energia atomica)

- **Polo tecnologico di Pordenone** – Pordenone

Ha promosso la recente realizzazione del Parco scientifico «Andrea Galvani» che ospita circa 40 imprese. Il polo promuove il trasferimento tecnologico in imprese innovative ed è attivo principalmente nei settori della nautica, energie rinnovabili e mecatronica



Sistema della Ricerca e Innovazione: Centri/Enti di Ricerca Consorzi Poli e Laboratori (4/4)

- **ICGEB** – Trieste

È una organizzazione internazionale ed intergovernativa che promuove la ricerca e la formazione nei campi dell'ingegneria genetica e della biotecnologia , con particolare attenzione alle necessità dei Paesi in via di sviluppo.

- **Parco Scientifico e Tecnologico «Luigi Danieli»** - Udine

Il parco è situato nella zona industriale di Udine ed opera nell'ambito del Distretto delle Tecnologie Digitali

- **Friuli Innovazione** – Udine

È un centro di ricerca e di trasferimento tecnologico che opera nel Distretto delle Tecnologie Digitali. È il soggetto gestore del Parco Scientifico e Tecnologico «Luigi Danieli» e dell'incubatore di imprese Techno Seed



Sistema della Ricerca e Innovazione: Distretti industriali riconosciuti (1/3)

In FVG esistono **sette** distretti industriale riconosciuti:

- **Distretto industriale delle Tecnologie Digitali (DITEDI) – Tavagnacco (Ud)**

Il Distretto ha sede nei comuni di Tavagnacco, Reana del Rojale e limitatamente nel Comune di Udine. Il DITEDI è il più grande network di aziende digitali del FVG che opera per diffondere la cultura digitale a cittadini, imprese e PA.

- **Distretto industriale del Mobile – Brugnera (Pn)**

Il Distretto Industriale del Mobile Livenza si colloca territorialmente tra la regione Friuli Venezia Giulia e il Veneto, a cavallo del Livenza, fiume di pianura che ha positivamente influenzato l'economia di questa zona fin dall'antichità, favorendo l'agricoltura, i commerci e i trasporti. La produzione locale comprende diversi tipi di mobili, come cucine, soggiorni, camere da letto, bagni, mobili e sedute per ufficio, complementi. Alla produzione di mobili si affianca quella della componentistica, che, pur appartenendo alla filiera produttiva del mobile, costituisce oramai un segmento dotato di propria autonomia.

- **Distretto industriale della Componentistica e Termoelettromeccanica (COMET) – Pordenone (Pn)**

Il Distretto della Componentistica e Termoelettromeccanica (COMET) nasce dall'unione tra il distretto industriale della componentistica e della meccanica di Pordenone (Co.Mec.) e quello della termoelettromeccanica del Medio Friuli. L'attività di COMET si concretizza nella diffusione delle conoscenze tecniche e delle competenze organizzative all'interno del Distretto e lo sviluppo organico di progetti di innovazione tecnologica.



Sistema della Ricerca e Innovazione: Distretti industriali riconosciuti (2/3)

- **Distretto industriale della Sedia – Manzano (Udine)**

Il Distretto Industriale della Sedia si sviluppa su un'area di circa 100 kmq. Il nucleo industriale originario, costituito dai comuni di Corno di Rosazzo, Manzano e San Giovanni al Natisone, ovvero il Triangolo della Sedia, si è esteso fino a comprendere oggi 11 comuni, rispettivamente: Aiello del Friuli, Buttrio, Chiopris-Viscone, Corno di Rosazzo, Manzano, Moimacco, Pavia di Udine, Premariacco, San Giovanni al Natisone, San Vito al Torre, Trivignano Udinese. Le caratteristiche del distretto sono rappresentate dalla forte vocazione all'esportazione che evidenzia come le competenze tecnico-produttive locali riescano ad esprimere una notevole capacità di adeguamento al mercato.

- **Distretto industriale del Coltello – Maniago (Pn)**

Il Distretto del Coltello e del Metallo copre un'area collocata nella parte centro occidentale della regione Friuli Venezia Giulia. Essa include 9 comuni: Arba, Cavasso Nuovo, Fanna, Maniago, Meduno, Montereale Valcellina, Sequals, Vajont e Vivaro. Fulcro del distretto è Maniago, sede della maggior parte delle attività produttive. Il sistema distrettuale maniaghese si contraddistingue per la produzione di un'ampia varietà di prodotti (es: coltelli, forbici, cavatappi, articoli per manicure etc). Le aziende insediate nel territorio sono per la maggior parte di piccola dimensione, talvolta con uno o due addetti, con lavorazioni di tipo artigianale. Un'eccezione riguarda le aziende del comparto metallo che, a volte, sono di dimensioni anche medio-grandi.



Sistema della Ricerca e Innovazione: Distretti industriali riconosciuti (3/3)

- **Distretto Parco agroalimentare di San Daniele – San Daniele del Friuli (Ud)**

Il Distretto di San Daniele si estende su una superficie di 197 Km² che coincide con i Comuni di Coseano, Dignano, Forgaria nel Friuli, Fagagna, Ragogna, Rive D'Arcano e San Daniele del Friuli, in provincia di Udine. Il Distretto è caratterizzato da peculiarità forti: ambiente integro; produzioni a basso impatto ambientale; specialità delle produzioni agro-alimentari (prosciutto di San Daniele, formaggio Montasio, formaggio di Fagagna); interessanti produzioni artigianali; valenze culturali, architettoniche, artistiche; opportunità di intrattenimento eno-gastronomico (agriturismi e ristoranti con cucina del territorio).

- **Distretto industriale del caffè – Trieste (TS)**

La provincia di Trieste, dove si sdogana quasi il 30% del caffè importato in Italia, presenta una situazione unica per quanto riguarda la concentrazione di imprese legate alla filiera produttiva del caffè.

Agenzia per lo sviluppo del Distretto del caffè raduna un insieme significativo di imprese della filiera produttiva: importatore, crudista, torrefattore, decaffeneizzatore, spedizioniere, produttore di macchine per il caffè.

Oltre ai distretti industriali si evidenziano i seguenti ulteriori distretti tecnologici :

- **Distretto tecnologico navale e nautico** – DITENAVE Monfalcone (Go)

Il distretto è finalizzato a promuovere la competitività dei locali cantieri navali. DITENAVE, a tal fine, intende integrare il tessuto imprenditoriale con l'offerta di ricerca ed innovazione

- **Distretto Tecnologico di Biomedicina Molecolare** – Trieste

Il CMB – Consorzio per il Centro di Biomedicina Molecolare è il soggetto incaricato della organizzazione del cluster distrettuale dove troveranno rappresentazione le specifiche competenze scientifiche e produttive presenti nel territorio



INVITALIA

Agenzia nazionale per l'attrazione
degli investimenti e lo sviluppo d'impresa SpA

AdP Trieste: PRRI Allegato 6 - Sistema del credito

17 giugno 2016

Incentivi e Innovazione
Sviluppo e CRM
Sistemi d'Impresa

Gli sportelli bancari ATM e POS operativi in FVG al 31.12.2013 sono 908, in media 7,4 sportelli ogni 10.000 abitanti, valore superiore a quello delle medie nazionali. La Provincia di Trieste accoglie 132 sportelli operativi, concentrati per il 90 % nel Comune di Trieste.

Banche in provincia di Trieste (succursali)	Duino- Aurisina	Muggia	San Dorlgo della Valle- Dolina	Trieste	Totale
Allianz Bank Financial Advisors				1	1
BCC del Carso	2	1	2	6	11
BCC di Manzano				1	1
BCC di Staranzano e Villesse	1			5	6
Banca Fideuram				1	1
Banca Generali				1	1
Banca Monte dei Paschi di Siena	1	1	1	11	14
Banca Nazionale del Lavoro				7	7
Banca Popolare di Cividale				3	3
Banca Popolare di Vicenza		1		7	8
Banca Popolare Etica				1	1
Banca Popolare Friuladria		1		8	9
Banca Prossima				1	1
Banco Popolare				3	3
Barclays Bank Plc				1	1
Cassa di Risparmio del Friuli VG		1		16	17
Credito Emiliano				4	4
Deutsche Bank				1	1
Hypo Alpe-Adria-Bank				1	1
Intesa San Paolo Private Banking				1	1
Nova Ljublianska Banka D.D., Ljubijana				1	1
Unicredit	1	1	2	33	37
Unipol Banca				1	1
Veneto Banca				1	1
Totale	5	6	5	116	132

Fonte: Banca d'Italia

Negli anni 2011/13 il credito bancario concesso alla clientela residente in FVG si è ridotto del 3,5% annuo. La distribuzione settoriale dei prestiti mostra una flessione maggiore nelle imprese di medio/grande dimensione (-6%) dove è evidente sono aumentate maggiormente le sofferenze bancarie (36%)

*Prestiti e sofferenze delle banche per settore di attività economica (1)
(consistenze di fine periodo in milioni di euro – dati al 31.12.2013)*

SETTORI	Prestiti				Sofferenze			
	2011	2012	2013	var % 2013-2012	2011	2012	2013	var % 2013-2012
Amministrazioni pubbliche	1.842	1.824	1.870	3%	-	-	-	-
Settore privato	32.062	30.849	29.692	-4%	1.717	1.962	2.508	28%
Società finanziarie e assicurative	2.419	1.926	1.900	-1%	8	8	8	0%
Imprese	18.495	17.911	16.871	-6%	1.352	1.557	2.047	31%
<i>Imprese medio-grandi</i>	14.069	13.660	12.822	-6%	1.040	1.211	1.642	36%
<i>Imprese piccole (2)</i>	4.426	4.251	4.049	-5%	312	346	405	17%
<i>di cui: famiglie produttrici (3)</i>	2.461	2.394	2.323	-3%	163	183	214	17%
Famiglie consumatrici	10.674	10.546	10.444	-1%	318	357	410	15%
TOTALE	33.904	32.673	31.562	-3%	1.717	1.962	2.508	28%

(1) Il totale include anche le istituzioni senza scopo di lucro al servizio delle famiglie e le unità non classificabili o non classificate. (2) Società in accomandita semplice e in nome collettivo, società semplici, società di fatto e imprese individuali con meno di 20 addetti. (3) Società semplici, società di fatto o imprese individuali fino a 5 addetti.

Fonte: Banca d'Italia "L'economia del Friuli Venezia Giulia", giu 2014

A dicembre 2013 i prestiti concessi si riducono nella provincia di Trieste del 6% rispetto al 2012.

I depositi subiscono una contrazione ancora maggiore (-11%)

*Prestiti e depositi delle banche per provincia
(consistenze di fine periodo in milioni di euro – dati al 31.12.2013)*

PROVINCE	2011	2012	2013	var % 2013-2012
Prestiti (1)				
Pordenone	8.290	8.156	8.004	-2%
Udine	14.773	14.484	14.028	-3%
Gorizia	3.284	3.212	3.098	-4%
Trieste	7.557	6.821	6.431	-6%
TOTALE	33.904	32.673	31.561	-3%
Depositi (2)				
Pordenone	5.063	5.330	5.485	3%
Udine	9.552	10.103	10.201	1%
Gorizia	2.150	2.206	2.269	3%
Trieste	4.693	5.028	4.466	-11%
TOTALE	21.458	22.667	22.421	-1%

(1) I dati includono i pronti contro termine e le sofferenze. Il totale include anche le istituzioni senza scopo di lucro al servizio delle famiglie e le unità non classificabili o non classificate. (2) I dati si riferiscono alle famiglie consumatrici e alle imprese.

Fonte: Banca d'Italia "L'economia del Friuli Venezia Giulia", giu 2014

Tra gli operatori del credito si deve ricordare la **Friulia S.p.A.**, costituita dalla Regione Friuli Venezia Giulia il 10 aprile 1967. La finanziaria ha il compito di contribuire alla promozione dello sviluppo economico della regione. Friulia ha un capitale sociale di Euro 280.948,533 (versato Euro 276.698,50) e un patrimonio netto di 700 milioni di Euro. Il capitale è detenuto per il 78,20% dalla Regione FVG; l'11,5% è di proprietà di privati (banche, assicurazioni, società finanziarie) mentre il residuo 10,3% è costituito da azioni proprie in portafoglio



L'attività è focalizzata su due aree principali:

- **Private Equity**: assunzione di partecipazioni di minoranza nel capitale di rischio ed erogazione di finanziamenti a imprese regionali;
- **Holding di partecipazione della Regione FVG** (dal 2006 è la capogruppo delle società di interesse strategico regionale e di coordinamento e supporto*)

*Friulia, Banca Mediocredito del Friuli Venezia Giulia, Finest, Friulia S.G.R. e Bic Incubatori. Completano il gruppo Autovie Venete, Interporto di Cervignano e Alpe Adria.

Alcuni dati sulla operatività di Friulia S.pA.*:

- 208 imprese sono state oggetti di intervento, con 265 milioni di Euro investiti nel territorio (di cui c.a. il 70% PMI);
- 160 milioni investiti nelle piccole e medie imprese;
- 132 interventi in piccole e micro imprese , 95 milioni di Euro dedicati allo sviluppo delle piccole realtà imprenditoriali

* Fonte: dati ad aprile 2015 riferiti ad interventi di Friulia , FVS SGR e Bic incubatori FVG